

PB 7

COLLECTION SOCIÉTÉ D'HISTOIRE DE ROBERVAL

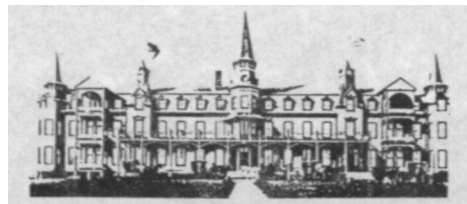

Instrument de recherche

Centre d'archives de la MRC
du Domaine-du-Roy

Par : Manon Leclerc, Archiviste

Manon Garneau, Technicienne de documentation

Gessyca Massé, Archiviste

TABLE DES MATIÈRES

INTRODUCTION.....	7
PB7-1 Famille Du Tremblay.....	8
PB7-2 Terrains de Thomas Jamme et Euloge Ménard.....	14
PB7-3 CHRL (Station de radio; Roberval).....	18
PB7-4 André Brosseau.....	20
PB7-5 Charles-Émile Laberge.....	21
PB7-6 Famille Taillon.....	22
PB7-7 Charles-Élie Simard.....	24
PB7-8 Dr Gaston Brassard.....	25
PB7-9 Léonce-Philéas Bilodeau.....	26
PB7-10 Documents cartographiques.....	27
PB7-11 Documents iconographiques.....	32
PB7-12 Images en mouvement.....	42
PB7-13 Les Imprimeurs de Roberval Ltée.....	45
PB7-14 Rossel Vien.....	46
PB7-15 Journal des visiteurs.....	47
PB7-16 La navigation sur le lac Saint-Jean.....	48
PB7-17 Archives Société Historique du Saguenay.....	49
PB7-18 Palais de justice et prison de Roberval.....	50
PB7-19 Municipalité de Sainte-Hedwidge.....	51
PB7-20 Compagnie Donaldson Ltée Roberval.....	52
PB7-21 Tourisme / Roberval.....	53
PB7-22 Ursulines de Roberval.....	54
PB7-23 Fanfares et orchestres de Roberval.....	56
PB7-24 Hôtel-Dieu de Roberval.....	57
PB7-25 Chansons.....	58
PB7-26 Michel Guay.....	59
PB7-27 Abbé Claude Simard.....	60
PB7-28 Documents sonores.....	61
PB7-29 Joseph Juneau.....	63
PB7-30 Euloge Ménard.....	64
PB7-31 Journal d'un voyage d'exploration.....	65
PB7-32 Club Lac des Cèdres.....	66
PB7-33 Conseil de Comté Lac-Saint-Jean Ouest.....	67
PB7-34 Adrien Fortin.....	68
PB7-35 Général.....	69
PB7-36 Laiterie de Roberval.....	70
PB7-37 L'autobus des 13 mardis.....	71
PB7-38 Chambre de commerce de Roberval.....	72
PB7-39 Cercle de Fermières de Roberval.....	73
PB7-40 La Locale 723 de Roberval Association des Coopérants.....	74
PB7-41 Actes notariés.....	75
PB7-42 J.-E. Chabot.....	79
PB7-43 De Roberval (France) ... à Roberval (Québec).....	80
PB7-44 Yvonne Gagnon-Cimon.....	80
PB7-45 Bateau le Carolina.....	83
PB7-46 Scouts de Roberval.....	84
PB7-47 Publicités.....	85
PB7-48 Moulins de Roberval.....	86

PB7-49	Ouananiche	87
PB7-50	Congrégation de la Sainte-Vierge de Roberval.....	88
PB7-51	Ville de Saint-Félicien	89
PB7-52	Prêtres	90
PB7-53	Gabriel Bouchard.....	91
PB7-54	Achille Tremblay	92
PB7-55	Chevaliers de Colomb de Roberval	93
PB7-56	516 rue Notre-Dame, Roberval.....	94
PB7-57	Famille Fleury.....	95
PB7-58	Magasin Coop de Roberval.....	96
PB7-59	Épicerie Laurent Coulombe de Saint-Prime	97
PB7-60	Société Saint Jean-Baptiste de Roberval.....	98
PB7-61	Chevaliers de l'Ordre de Jacques Cartier de Roberval	99
PB7-62	Les Tremblay.....	100
PB7-63	Mont-Plaisant.....	101
PB7-64	Famille Georges-Leufroid Paradis.....	102
PB7-65	Courses d'attelages de chien.....	103
PB7-66	Route Roberval - La Tuque.....	104
PB7-67	Maison Donaldson	105
PB7-68	La restauration à Roberval.....	106
PB7-69	Journaux.....	107
PB7-71	Carnaval Souvenir de Chicoutimi.....	109
PB7-72	Ville de Roberval.....	110
PB7-74	Caisse Populaire de Roberval	111
PB7-75	Corporation du cimetière de Roberval.....	112
PB7-76	Télévision communautaire de Roberval.....	113
PB7-77	Départ des glaces du lac Saint-Jean	114
PB7-78	Paroisse Saint-Jean-de-Brébeuf	115
PB7-79	Aviation au Lac-Saint-Jean.....	116
PB7-80	Val-Jalbert.....	117
PB7-81	Parc du Père Claude Simard	118
PB7-82	Domaine du Bon Temps	119
PB7-83	Industries Tanguay de Saint-Prime.....	120
PB7-84	Banque de Montréal à Roberval.....	121
PB7-85	Gare de Roberval	122
PB7-86	Chronologie historique du Saguenay-Lac-Saint-Jean	123
PB7-87	L'œuvre des Loisirs de Notre-Dame de La Doré	124
PB7-88	Société des festivals populaires de la région du Saguenay-Lac-Saint- Jean - Chibougamau.....	125
PB7-89	Famille Guertin.....	126
PB7-90	Famille Roland Bouchard	129
PB7-91	Famille Gisèle Larouche.....	135
PB7-92	Club XM-54 inc.....	137
PB7-93	Israël Ornstein.....	138
PB7-94	Club de voile Vent d'Ouest Lac Saint-Jean.....	139
PB7-95	Municipalité de Saint-André du Lac-Saint-Jean	140
PB7-96	Famille Michel Tanguay	141
PB7-97	Corporation Stone Consolitated, division Gagnon.....	142
PB7-99	Bureaux de poste.....	143
PB7-100	École du Tremblay du Roberval.....	144
PB7-102	Le Saguenay au service du Canada.....	145
PB7-103	Centenaire de Roberval.....	146
PB7-105	Rémi Meunier	147
PB7-106	Centre de formation en entreprise et récupération du Domaine-du-Roy	148

PB7-107	Institut La Chesnaie	149
PB7-108	Festival de la Ouananiche	150
PB7-109	Concours de musique de Québec	151
PB7-110	Les quarante-cinq kilomètres du lac Saint-Jean en chaloupe à rame	152
PB7-111	Garde paroissiale de Roberval	153
PB7-112	Chemin de fer	154
PB7-113	Ligue pour la défense du Canada.....	155
PB7-114	Association de chasse et pêche du lac Saint-Jean	156
PB7-115	Hockey à Roberval.....	157
PB7-117	Municipalité de Chambord	158
PB7-118	Collège Notre-Dame de Roberval.....	159
PB7-119	Conférence Saint-Vincent-de-Paul Saint-Jean-de-Brébeuf.....	160
PB7-120	Ventes par la Couronne.....	161
PB7-121	Jeunesse Agricole Catholique (J.A.C.)	162
PB7-122	Municipalité de Saint-Méthode.....	163
PB7-123	Hockeyville.....	164
PB7-124	Congrès Eucharistique National.....	165
PB7-126	Festival Folklorique du lac Saint-Jean.	166
PB7-127	Georges-Henri Martel	167
PB7-128	Le Cercle de presse du comté Roberval.....	168
PB7-129	Jean-Luc St-Jean	169
PB7-130	Mélanie Arcand.....	170
PB7-131	Claudette Villeneuve.....	171
PB7-132	Sœur ursuline et augustine.	172
PB7-133	Maurice Côté	173
PB7-134	Olivette Larouche	174
PB7-135	Lise Dufour.....	175
PB7-136	Jean-C. Drolet.....	176
PB7-137	Philippe-Auguste Morin	177
PB7-138	Sanctuaire des amis de Ste-Anne inc	178
PB7-139	Centenaire de St-François-de-Sales	179
PB7-140	Couvent des sœurs du Bon-Pasteur à Charlesbourg.	180
PB7-141	Photographie d'une photographie de St-Félicien.....	181
PB7-142	Photographie de Roberval et Normandin(?)	182
PB7-143	Carte routière de Saint-Prime.....	183
PB7-144	Album souvenir de Roberval	184
PB7-145	Hymne national du Canada sur vinyle	185
PB7-146	Normand Beaucage.....	186
PB7-147	Journal le Regain de Roberval.	187
PB7-148	Michèle Potvin.....	188
PB7-149	Ruth Verreault	189
PB7-150	Colette Fortin.	190
PB7-151	Sabrina Lamontagne.	191
PB7-152	France Donaldson	192
PB7-153	Marcel Descarreaux	193
PB7-154	Livret touristique.....	194
PB7-155	Jean-Marc Perron.....	195
PB7-156	150 ^e anniversaire de la Ville de St-Félicien	196
PB7-157	Société d'histoire de Lac-St-Jean.....	197
PB7-158	Roch Bouchard	198
PB7-159	Dany Ouellet.....	199
PB7-160	Claude Villeneuve.....	200
PB7-161	Francine Allard	201

PB7-162	Éric Palin	202
PB7-163	Entrevues d'expositions.....	203
PB7-164	Festival d'hiver	204
PB7-165	Journal Toit & Moi	205
PB7-166	Soirée Canadienne.....	206
PB7-167	Entrevue de Georges-Henri Lévesque	207
PB7-168	Bernard Perron.....	208
PB7-169	Gilles Mélançon.....	209
PB7-170	Roberval.....	210
PB7-171	Groupe de personnes en hiver.....	211
PB7-172	Groupe de personnes inconnus	212
PB7-173	Sportsmen's map.....	213
PB7-174	Statue de la Vierge-Marie du Saguenay.....	214
PB7-175	Parc pour enfants	215
PB7-176	G. Chartrand	216
PB7-177	Municipalités de la MRC Domaine-Du-Roy	217
PB7-178	Bible du conseil municipal de Saint-Prime.....	218
PB7-179	Journal Roberval à vie.....	219
PB7-180	René Bergeron – ca 1930.....	220
PB7-181	Hymne du centenaire de Roberval	221
PB7-182	Mastheuisatsh	222
PB7-183	Garde paroissiale Notre-Dame de la Doré	223
PB7-184	Épinglettes	224
PB7-185	Journal La Terre de chez nous	225
PB7-186	Lake St. John Power & Paper co. Limited.....	226
PB7-187	Boulevard St-Joseph	227
PB7-188	Journal À Prop-Eau.....	228
PB7-189	Hôtel-Dieu Saint-Michel.....	229
PB7-190	Livres de prières.....	230
PB7-191	Hôtel/Motel Roberval	231
PB7-192	Normande Dallaire.....	232
PB7-193	Articles de journaux.....	233
PB7-194	Nécrologie.....	234
PB7-195	École Ste-Angèle	235
PB7-196	Journal La foire optimiste	236
PB7-197	La Revue Colombienne	237
PB7-198	Revue Le Samedi	238
PB7-199	Édition spéciale de journaux.....	239
PB7-200	Ste-Marie de Beauce.....	240
PB7-201	125 ^e anniversaire des conférences de Charlottetown et de Québec	241
PB7-202	3 ^e centenaire de Québec.....	242
PB7-203	Cartes postales	243
PB7-204	Entrevue sur l'Atelier F.-X. Trotier et fils	244
PB7-205	Chaussure cinq-œillet	245
PB7-206	Index de la Gazette officiel de Québec	246
PB7-207	Catalogue de marchandises pour quincaillerie.....	247
PB7-208	Calendrier	248
PB7-209	Saguenay Lac St-Jean en images	249
PB7-210	Exposition sur l'incendie du couvent des ursulines	250
PB7-211	Bateau Sir William Price	251
PB7-212	Journaux.....	252
PB7-213	Roger Turgeon.....	253
PB7-214	Madame Darveau.....	254

PB7-215	Publication	255
PB7-216	Objets	256
PB7-217	Val-Jalbert.....	257
PB7-218	Cadre de photographie	258
INDEX	259

INTRODUCTION

Collection Société d'histoire Domaine-du-Roy. -1731-2009.

Quantité :

2,34 de documents textuels. -- 12 livres: 39x57 cm ou plus petit. -- 29 cahiers: 35x28 cm ou plus petit. -- 19 feuillets. -- 33 imprimés. -- 13 journaux. -- 2012 photographies: n&b et coul.; 40x51 cm ou plus petit. -- 159 photographies: négatifs n&b et coul.; 20x12.5 cm ou plus petit. -- 2 photographies : ferotype n&b; 6x5 cm dans un coffret 7x6 cm. -- 11 plaquettes: négatifs n&b. -- 1144 cartes postales: n&b et coul.; 36.5x38 cm ou plus petit. -- 9 reproductions: n&b et coul.; 28x43 cm. -- 3 médaillons: sépia; 15 cm. -- 3 affiches: sépia; 71x51 cm. -- 3 peintures: gouache sur carton; 18x28 cm. -- 2 dessins: 40x51 cm ou plus petit. -- 1 dessin : aquarelle et encre ; 28x36 cm -- 41 cartes: 107x249 ou plus petit. -- 8 objets - 41 plans: 243x108 cm ou plus petit. -- 1 atlas (252p) : ill, env. 130 cartes coul.; 29 cm. -- 17 vidéocassettes (16 h 50 m): n&b et coul.; VHS. -- 10 cassettes sonores (10 h 29 m 31 s). -- 2 disques sonores (2 m 31 s): vinyle; 45 r/pm. -- 4 disques sonores: laqués; 78 r/pm. -- 5 disquettes: 9 cm (3.5 po). -- 1 CD-ROM (59 Mo). -- 1 DVD (8m 45s) : coul. son.

Histoire administrative : La Société d'histoire Domaine-du-Roy a été fondée en juillet 1989 et s'est donnée comme mandat de regrouper en association les personnes intéressées à l'histoire de Roberval; effectuer toute action nécessaire à la protection et la conservation du patrimoine; recueillir et conserver différents objets et documents reliés à l'histoire locale; établir et maintenir toute structure nécessaire pour l'acquisition, le classement, la consultation et la diffusion d'archives; préparer à l'intention du grand public et diverses institutions éducatrices différents documents audio-visuels, sonores, photographiques et écrits relatant l'histoire du milieu.

En 1992, la Société d'histoire obtient de la ville de Roberval un local au Centre Culturel et Communautaire lui permettant de mieux mener à bien ses mandats. C'est d'ailleurs à cette date que le centre d'archives de la Société d'histoire entre en opérations. En 1995, le service d'archives de la Société d'histoire obtient son certificat d'agrément du Ministère de la culture et des communications.

En 1998, la Société d'histoire déménage dans les locaux du Centre d'archives de la MRC du Domaine-du-Roy. Une entente signée entre les deux organismes, fait du Centre d'archives de la MRC du Domaine-du-Roy le gestionnaire de l'agrément obtenu par la Société d'histoire Domaine-du-Roy.

Historique de la conservation: La collection de la Société d'histoire est constituée de documents de diverses provenances ne se rattachant à aucun fonds particulier.

En 1998, la collection a été déposée au Centre d'archives de la MRC du Domaine-du-Roy, suite à une entente intervenue entre les deux organismes.

Portée et contenu: La collection comprend différents dossiers sur divers sujets. On y retrouve des contrats, des documents de familles, des photographies, des cartes et plans, des vidéocassettes et documents sonores.

Classement: Les dossiers de la collection sont classés par ordre d'acquisition.

Langues des documents: Français et anglais.

Instrument de recherche: Répertoire numérique PB 7.

PB7-1 Famille Du Tremblay. -- 22 avril 1880-16 mars 1934. -- 0,18 m de documents textuels.

Portée et contenu:

Cette série est constituée en majorité d'actes notariés tels que titres de propriété, contrats de prêts, testaments, actes de vente.

Notes:

Plusieurs documents sont manuscrits.

Certains documents sont abîmés considérablement. Leur consultation est donc limitée.

Copies.

Les testaments sont accessibles 100 ans après la date de leur rédaction.

- PB7-1/1 Acte de vente d'un terrain. -- 22 avril 1880. -- 0,00.5 m de documents textuels.
Boîte-1
4-01-7-01-B *Portée et contenu:* Vente d'un terrain situé à Saint-Prospér par Pamphile-P.-V. Du Tremblay à Joseph Prénouveau.

Notes: Notaire P.-Geo. Beaudry.
Document manuscrit.
Copie.
- PB7-1/2 Acte de vente d'un terrain. -- 17 novembre 1880. -- 0,00.5 m de documents textuels.
Boîte-1
4-01-7-01-B *Portée et contenu:* Vente d'un terrain situé à Sainte-Anne-de-la-Pérade par Thomas-Auguste Du Tremblay à Pamphile-P.-V. Du Tremblay.

Notes: Notaire James Walsh.
Document manuscrit.
Copie.
- PB7-1/3 Thomas Du Tremblay en compte avec Pamphile-P.-V. Du Tremblay. -- 23 avril 1881-29 juillet 1882. -- 0,00.5 m de documents textuels.
Boîte-1
4-01-7-01-B *Portée et contenu:* Détail du compte.

Notes: Document manuscrit.
Original.
- PB7-1/4 Avis d'appel d'un jugement. -- 5 juin 1882. -- 0,00.5 m de documents textuels.
Boîte-1
4-01-7-01-B *Portée et contenu:* Thomas Du Tremblay faisant appel d'un jugement rendu contre lui vs Antoine d'Aigle.

Notes: Signé par Thomas Du Tremblay.
Document manuscrit.
Original.
- PB7-1/5 Acte de vente d'un terrain. -- 17 juillet 1883. -- 0,00.5 m de documents textuels.
Boîte-1
4-01-7-01-B *Portée et contenu:* Vente d'un terrain situé à Saint-Stanislas par Édouard Baribeault à Thomas Du Tremblay.

Notes: Notaire P.-Geo. Beaudry.
Document manuscrit.
Copie.
- PB7-1/6 Pamphile P.V. Du Tremblay en compte avec Thomas Du Tremblay. -- 28 octobre 1883-4 juillet 1883. -- 0,00.5 m de documents textuels.
Boîte-1

- 4-01-7-01-B *Portée et contenu:* Détail du compte.
Notes: Documents manuscrits.
Originaux.
- PB7-1/7
Boîte-1
4-01-7-01-B Acte de vente d'un terrain. -- 3 novembre 1883. -- 0,00.5 m de documents textuels.
Portée et contenu: Vente d'un terrain situé à Saint-Prospère par Pamphile-P.-V. Du Tremblay à Joseph Prénouveau.
Notes: Notaire P.-Geo. Beaudry.
Document manuscrit.
Copie.
- PB7-1/8
Boîte-1
4-01-7-01-B Inventaire et comptabilité pour Thomas Du Tremblay. -- [188-]. -- 0,00.5 m de documents textuels.
Portée et contenu: Inventaire, liste des comptes acceptés.
Notes: Documents manuscrits.
Originaux.
- PB7-1/9
Boîte-1
4-01-7-01-B Acte de vente de terrains. -- 19 juin 1887. -- 0,00.5 m de documents textuels.
Portée et contenu: Vente de terrains et bâtiments situés à Roberval par Mme Clarisse Roy, veuve de Théophile Hudon, à Ernest Parent.
Notes: Notaire Joseph-Charles Lindsay.
Documents manuscrits.
Les documents sont déchirés.
Copie.
- PB7-1/10
Boîte-1
4-01-7-01-B Acte de vente d'un terrain. -- 10 novembre 1890. -- 0,00.5 m de documents textuels.
Portée et contenu: Vente d'un terrain et bâtiments situés à Roberval par Ernest Parent à Mme Thirza Charest, épouse de Thomas Du Tremblay.
Notes: Notaire Joseph-Charles Lindsay.
Document manuscrit.
Copie.
- PB7-1/11
Boîte-1
4-01-7-01-B Acte de vente d'un terrain. -- 10 novembre 1890. -- 0,00.5 m de documents textuels.
Portée et contenu: Vente d'un terrain et bâtiments situés à Roberval par Ernest Parent à Mme Thirza Charest, épouse de Thomas Du Tremblay.
Notes: Notaire Joseph-Charles Lindsay.
Documents manuscrits.
Les documents sont déchirés à quelques endroits.
Copie.
- PB7-1/12
Boîte-1
4-01-7-01-B Acte de vente d'un terrain. -- 13 avril 1891. -- 0,00.5 m de documents textuels.
Portée et contenu: Vente d'un terrain situé à Roberval par Joseph Villeneuve à Renat Bouchard.
Notes: Notaire Joseph-Charles Lindsay.
Documents manuscrits.
Documents déchirés en plusieurs endroits et très fragiles.
Copie.

- PB7-1/13
Boîte-1
4-01-7-01-B
- Renouvellement d'enregistrement d'hypothèque. -- 11 octobre 1893. -- 0,00.5 m de documents textuels.
- Portée et contenu:* Renouvellement d'enregistrement d'hypothèque par Mme Clarisse Roy, veuve de Théophile Hudon vs Ernest Parent, pour des terrains situés dans le Canton de Roberval.
- Notes:* Notaire Louis-Philippe Sirois.
Copie.
- PB7-1/14
Boîte-1
4-01-7-01-B
- Acte de prêt. -- 14 juin 1895. -- 0,00.5 m de documents textuels.
- Portée et contenu:* Prêt accordé à Thomas Du Tremblay et Arthur Du Tremblay par la Cie de Prêts et de Placements de Montréal.
- Notes:* Notaire Charles Cushing.
Documents en partie manuscrits.
Copie.
- PB7-1/15
Boîte-1
4-01-7-01-B
- Acte de vente d'un terrain. -- 21 juin 1895. -- 0,00.5 m de documents textuels.
- Portée et contenu:* Vente d'un terrain et bâtiments situés à Roberval par Renat Bouchard à Médéric Perron.
- Notes:* Notaire Israël Dumais.
Documents manuscrits.
Copie.
- PB7-1/16
Boîte-1
4-01-7-01-B
- Acte de vente d'un terrain. -- 1^{er} août 1895. -- 0,00.5 m de documents textuels.
- Portée et contenu:* Vente d'un terrain situé à Roberval par Thomas-Xavier Rousseau à Sifroi Ménard.
- Notes:* Notaire Thimothée D. Latour.
Documents manuscrits.
Copie.
- PB7-1/17
Boîte-1
4-01-7-01-B
- Acte de vente d'un terrain. -- 22 août 1895. -- 0,00.5 m de documents textuels.
- Portée et contenu:* Vente d'un terrain et bâtiments situés à Roberval par Mme Thirza Charest, épouse de Thomas Du Tremblay, à Sifroi Ménard.
- Notes:* Notaire Thimothée D. Latour.
Documents manuscrits.
Documents déchirés en plusieurs endroits et très fragiles.
Copies.
- PB7-1/18
Boîte-1
4-01-7-01-B
- Dissolution de société entre Thomas Du Tremblay et Arthur Du Tremblay. -- 10 octobre 1896. -- 0,00.5 m de documents textuels.
- Portée et contenu:* Dissolution de la société Arthur Du Tremblay et Frères.
- Notes:* Notaire Israël Dumais.
Documents manuscrits.
Documents déchirés en certains endroits et très fragiles.
Copie.
- PB7-1/19
Boîte-1
4-01-7-01-B
- Acte de vente d'un terrain. -- 28 septembre 1897. -- 0,00.5 m de documents textuels.
- Portée et contenu:* Vente d'un terrain et bâtiments situés à Roberval par Sifroi Ménard à Thomas Du Tremblay.
- Notes:* Notaire Israël Dumais.
Documents en partie manuscrits.

Copie.

- PB7-1/20
Boîte-1
4-01-7-01-B
- Remboursement de prêt. -- 2 juillet 1900. -- 0,00.5 m de documents textuels.
- Portée et contenu:* Modalités de remboursement d'un prêt accordé par la Compagnie de prêts et de placements de Montréal accordé à Thomas et Arthur Du Tremblay.
- Notes:* Documents manuscrits.
Original.
- PB7-1/21
Boîte-1
4-01-7-01-B
- Demande de prêt. -- 26 septembre 1900. -- 0,00.5 m de documents textuels.
- Portée et contenu:* Demande de prêt demandé par Thomas Du Tremblay à la compagnie The Montreal Loan and Investment Co.
- Notes:* Documents en partie manuscrits.
Copie.
- PB7-1/22
Boîte-1
4-01-7-01-B
- Obligation. -- 22 décembre 1900. -- 0,00.5 m de documents textuels.
- Portée et contenu:* Obligation de Thomas Du Tremblay à Amédé Côté.
- Notes:* Notaire Thimothée D. Latour.
Documents manuscrits.
Documents déchirés en quelques endroits et fragiles.
Copie.
- PB7-1/23
Boîte-1
4-01-7-01-B
- Reconnaissance de droit de propriété. -- 18 août 1901. -- 0,00.5 m de documents textuels.
- Portée et contenu:* Reconnaissance de droit de propriété par Thomas Du Tremblay en faveur de Mme Thirza Charest, son épouse.
- Notes:* Notaire Thimothée D. Latour.
Documents manuscrits.
Copie.
- PB7-1/24
Boîte-1
4-01-7-01-B
- Acte de vente d'un terrain. -- 21 janvier 1902. -- 0,00.5 m de documents textuels.
- Portée et contenu:* Vente d'un terrain et bâtiments situés à Roberval par Thomas Du Tremblay à Pierre-A. Potvin, Philéas Hamel et David Néron.
- Notes:* Notaire Thimothée D. Latour.
Documents manuscrits.
Copie.
- PB7-1/25
Boîte-1
4-01-7-01-B
- Signification de protêt et protêt. -- 24 janvier 1906-25 janvier 1906. -- 0,00.5 m de documents textuels.
- Portée et contenu:* De Thomas Du Tremblay à Pierre-A. Potvin, David Néron et Philéas Hamel.
- Notes:* Notaire Joseph-Achillas Thibault.
Documents manuscrits.
Copies.
- PB7-1/26
Boîte-1
4-01-7-01-B
- Compte. -- 25 janvier 1906. -- 0,00.5 m de documents textuels.
- Portée et contenu:* Thomas Du Tremblay doit à M. J.-A. Thibault.
- Notes:* Document manuscrit.
Original.
- PB7-1/27
- Testament de Thomas Du Tremblay. -- 14 mai 1906. -- 0,00.5 m de documents textuels.

- Boîte-1
4-01-7-01-B *Notes:* Notaire Joseph-Achillas Thibault.
Documents manuscrits.
Copie.
- PB7-1/28
Boîte-1
4-01-7-01-B *Obligation.* -- 18 avril 1908. -- 0,00.5 m de documents textuels.
Portée et contenu: Obligation de Médéric Perron à Arthur Du Tremblay.
Notes: Notaire Israël Dumais.
Copie.
- PB7-1/29
Boîte-1
4-01-7-01-B *Testament de Médéric Perron.* -- 11 avril 1909. -- 0,00.5 m de documents textuels.
Notes: Notaire Errol Lindsay.
Copie.
- PB7-1/30
Boîte-1
4-01-7-01-B *Déclaration du décès de Médéric Perron.* -- 17 septembre 1909. -- 0,00.5 m de documents textuels.
Notes: Notaire Errol Lindsay.
Copie.
- PB7-1/31
Boîte-1
4-01-7-01-B *Acte de vente d'un terrain.* -- 20 avril 1911. -- 0,00.5 m de documents textuels.
Portée et contenu: Vente d'un terrain et bâtiments situés à Roberval par Mme Émilie Lavoie, veuve de Médéric Perron, à Antonio Du Tremblay.
Notes: Notaire Errol Lindsay.
Copie.
- PB7-1/32
Boîte-1
4-01-7-01-B *Acte de vente d'un terrain.* -- 11 mai 1913. -- 0,00.5 m de documents textuels.
Portée et contenu: Vente d'un terrain et bâtiments situés à Roberval par Antonio Du Tremblay à Marie-Joséphé Du Tremblay.
Notes: Notaire Errol Lindsay.
Copie.
- PB7-1/33
Boîte-1
4-01-7-01-B *Bail de location.* -- 1918. -- 0,00.5 m de documents textuels.
Portée et contenu: Location, par Joseph Nepton, d'un terrain et d'une maison situés à Roberval, appartenant à Marie-Joseph Du Tremblay.
Notes: Document manuscrit.
Original.
- PB7-1/34
Boîte-1
4-01-7-01-B *Règlement entre Thomas Du Tremblay et Joseph Bouchard & Ménéalque Simard.* -- 27 février 1923. -- 0,00.5 m de documents textuels.
Portée et contenu: Règlement concernant les créances appartenant à Thomas Du Tremblay.
Notes: Notaire Errol Lindsay.
Certaines parties sont manuscrites.
Copie.
- PB7-1/35
Boîte-1
4-01-7-01-B *Thomas Du Tremblay / Correspondance.* -- 30 octobre 1923-16 décembre 1924. -- 0,00.5 m de documents textuels.
Portée et contenu: Lettres à Thomas Du Tremblay de Joseph Bouchard concernant un remboursement d'intérêt, lettre du notaire Errol Lindsay à Thomas Du Tremblay concernant le paiement de la vente d'une propriété.

Notes: Certains documents sont manuscrits.
Originaux.

PB7-1/36
Boîte-1
4-01-7-01-B

Bail et promesse de vente d'un terrain. -- 16 mars 1934. -- 0,00.5 m de documents textuels.

Portée et contenu: Bail et promesse de vente par Hubert Villeneuve à Maurice Tremblay, Alonzo Tremblay et madame Céline Morasse (veuve de Isaïe Galarneau). Concerne un terrain avec bâtiments situés à Roberval.

Notes: Notaire Errol Lindsay.
Copie.

PB7-2 Terrains de Thomas Jamme et Euloge Ménard. -- 16 mars 1872-4 août 1952. -- 0,12 m de documents textuels.

Portée et contenu:

Cette série contient des titres de propriétés, actes de vente, contrat de mariage, testaments. Les documents concernent les lots 8 & 9 rang B canton de Roberval (lots 2 à 6 village de Roberval).

Notes:

Certains documents sont manuscrits.

Certains documents sont abîmés considérablement. Leur consultation est limitée.

Copies.

- PB7-2/1 Acte de vente d'un terrain. -- 16 mars 1872. -- 0,00.5 m de documents textuels.
Boîte-1
4-01-7-01-B *Portée et contenu:* Vente d'un terrain et bâtiments situés sur le lot 8-A du rang B du canton de Roberval, par Hubert Villeneuve à Thomas Larue.
- Notes:* Notaire Thomas-Z. Cloutier.
Copie.
- PB7-2/2 Acte de vente d'un terrain. -- 18 mai 1874. -- 0,00.5 m de documents textuels.
Boîte-1
4-01-7-01-B *Portée et contenu:* Vente d'un terrain et bâtiments situés sur le lot 8-A du rang B du canton de Roberval, par Thomas Larue à Henri Jamme.
- Notes:* Notaire Israël Dumais.
Copie.
- PB7-2/3 Échange entre Euloge Ménard et Henri Jamme. -- 21 avril 1879. -- 0,00.5 m de documents textuels.
Boîte-1
4-01-7-01-B *Portée et contenu:* Échange de terrains et bâtiments.
- Notes:* Notaire Joseph-Charles Lindsay.
Copie.
- PB7-2/4 Testament de Thomas Larue. -- 5 février 1880. -- 0,00.5 m de documents textuels.
Boîte-1
4-01-7-01-B *Notes:* Notaire Joseph-Charles Lindsay.
Copie.
- PB7-2/5 Acte de vente d'un terrain. -- 3 mai 1880. -- 0,00.5 m de documents textuels.
Boîte-1
4-01-7-01-B *Portée et contenu:* Vente d'un terrain et bâtiments situés sur le lot 8 du rang B du canton de Roberval, par Mathilde Delisle, veuve de Thomas Larue, à Thomas Jamme.
- Notes:* Notaire Joseph-Charles Lindsay.
Copie.
- PB7-2/6 Testament de Thomas Jamme. -- 10 décembre 1883. -- 0,00.5 m de documents textuels.
Boîte-1
4-01-7-01-B *Notes:* Notaire Joseph-Charles Lindsay.
Copie.
- PB7-2/7 Acte de rectification. -- 19 avril 1884. -- 0,00.5 m de documents textuels.
Boîte-1
4-01-7-01-B *Portée et contenu:* Rectification par Victoire Laplante-Jamme de la désignation du lot 8-A du rang B du canton de Roberval.

- PB7-2/8
Boîte-1
4-01-7-01-B
- Notes:* Notaire Joseph-Charles Lindsay.
Copie.
Contrat de mariage entre Edmond Tremblay dit Ménard et Emma Perron. -- 15 février 1885.
-- 0,00.5 m de documents textuels.
- Notes:* Notaire Joseph-Charles Lindsay.
Copie.
- PB7-2/9
Boîte-1
4-01-7-01-B
- Acte de vente d'un terrain. -- 8 août 1887. -- 0,00.5 m de documents textuels.
- Portée et contenu:* Vente d'un terrain situé sur le lot 9 du rang B du canton de Roberval, par Victoire Laplante, veuve de Thomas Jamme, à Arthur Perron.
- Notes:* Notaire Joseph-Charles Lindsay.
Copie.
- PB7-2/10
Boîte-1
4-01-7-01-B
- Acte de vente d'un terrain. -- 23 février 1891. -- 0,00.5 m de documents textuels.
- Portée et contenu:* Vente d'un terrain avec bâtiments situés sur le lot 9 du rang B du canton de Roberval, par Arthur Perron à la Compagnie Chinic de Quincaillerie de Québec.
- Notes:* Notaire Joseph-Charles Lindsay.
Copie.
- PB7-2/11
Boîte-1
4-01-7-01-B
- Acte de ratification. -- 28 juillet 1891. -- 0,00.5 m de documents textuels.
- Portée et contenu:* Ratification par la Compagnie Chinic de Quincaillerie de Québec, concernant la vente d'un terrain par Arthur Perron.
- Notes:* Notaire Jean-A. Charlebois.
Documents déchirés en certains endroits et très fragiles.
Copie.
- PB7-2/12
Boîte-1
4-01-7-01-B
- Acte de vente d'un terrain. -- 27 juillet 1892. -- 0,00.5 m de documents textuels.
- Portée et contenu:* Vente d'un terrain et bâtiments situés sur le lot 9 du rang B du canton de Roberval, par la Compagnie Chinic de Quincaillerie à Euloge Ménard.
- Notes:* Notaire Joseph-Charles Lindsay.
Copie.
- PB7-2/13
Boîte-1
4-01-7-01-B
- Acte de vente d'un terrain. -- 3 août 1892. -- 0,00.5 m de documents textuels.
- Portée et contenu:* Vente d'un terrain et bâtiments situés sur le lot 9 du rang B du canton de Roberval, par Euloge Ménard à Alphonse Dionne.
- Notes:* Notaire Joseph-Charles Lindsay.
Copie.
- PB7-2/14
Boîte-1
4-01-7-01-B
- Acte de vente d'un terrain. -- 10 avril 1893. -- 0,00.5 m de documents textuels.
- Portée et contenu:* Vente d'un terrain et bâtiments situés sur le lot 9 du rang B du canton de Roberval, par Alphonse Dionne à Joséphine Shehyn, épouse de Benjamin-A. Scott.
- Notes:* Notaire Israël Dumais.
Documents manuscrits.
Copie.
- PB7-2/15
Boîte-1
4-01-7-01-B
- Acte de ratification. -- 18 avril 1893. -- 0,00.5 m de documents textuels.
- Portée et contenu:* Ratification par Victoire Laplante, veuve de Thomas Jamme concernant la vente d'un terrain par Alphonse Dionne à Joséphine Shehyn-Scott.

- Notes:* Notaire Israël Dumais.
Copie.
- PB7-2/16
Boîte-1
4-01-7-01-B Acte de vente d'un terrain. -- 23 novembre 1895. -- 0,00.5 m de documents textuels.
Portée et contenu: Vente d'un terrain et bâtiments situés sur le lot 8-A du rang B du canton de Roberval par Raymond-Edmond Tremblay-Ménard à Malthilde Delisle, veuve de Euloge Ménard.
- Notes:* Notaire Séverin Dumais.
Copie.
- PB7-2/17
Boîte-1
4-01-7-01-B Acte de ratification. -- 11 juin 1898. -- 0,00.5 m de documents textuels.
Portée et contenu: Ratification par Emma Perron, épouse de Raymond-Edmond Tremblay-Ménard, concernant la vente d'un terrain par Raymond-Edmond Tremblay à Mathilde Delisle, veuve de Euloge Ménard.
- Notes:* Notaire Séverin Dumais.
Copie.
- PB7-2/18
Boîte-1
4-01-7-01-B Acte de vente d'un terrain. -- 12 juillet 1920. -- 0,00.5 m de documents textuels.
Portée et contenu: Vente d'un terrain et bâtiments situés sur le lot 8-A du rang B du canton de Roberval, par Mathilde Delisle, veuve de Euloge Ménard, à Georges Laroche.
- Notes:* Notaire Errol Lindsay.
Copie.
- PB7-2/19
Boîte-1
4-01-7-01-B Acte de vente d'un terrain. -- 8 avril 1930. -- 0,00.5 m de documents textuels.
Portée et contenu: Vente d'un terrain et bâtiments situés sur les lots 2 & 3 du village de Roberval par Georges Laroche à Joseph Morin.
- Notes:* Notaire Errol Lindsay.
Copie.
- PB7-2/20
Boîte-1
4-01-7-01-B Acte de vente d'un terrain. -- 7 juillet 1930. -- 0,00.5 m de documents textuels.
Portée et contenu: Vente d'un terrain et bâtiments situés sur les lots 2 & 3 du village de Roberval, par Georges Laroche à Joseph Morin.
- Notes:* Notaire Errol Lindsay.
Copie.
- PB7-2/21
Boîte-1
4-01-7-01-B Acte de vente d'un terrain. -- 23 décembre 1943. -- 0,00.5 m de documents textuels.
Portée et contenu: Vente d'un terrain et bâtiments situés sur les lots 4, 5 & 6 du village de Roberval, par Joséphine Shehyn, veuve de Benjamin-A. Scott, à Jean (Johnny) Langevin.
- Notes:* Notaire Errol Lindsay.
Copie.
- PB7-2/22
Boîte-1
4-01-7-01-B Acte de vente d'un terrain. -- 26 mars 1946. -- 0,00.5 m de documents textuels.
Portée et contenu: Vente d'un terrain situé sur le lot 4 du village de Roberval, par Jean (Johnny) Langevin à Alexandre Tremblay.
- Notes:* Notaire Errol Lindsay.
Copie.
- PB7-2/23 Acte de vente d'un terrain. -- 29 avril 1952. -- 0,00.5 m de documents textuels.

Boîte-1
4-01-7-01-B

Portée et contenu: Vente d'un terrain et bâtiments situés sur les lots 2, 3 & 4 du village de Roberval, par Joseph Morin à Basile Néron.

Notes: Notaire Errol Lindsay.
Copie.

PB7-2/24
Boîte-1
4-01-7-01-B

Acte de vente d'un terrain. -- 4 août 1952. -- 0,00.5 m de documents textuels.

Portée et contenu: Vente d'un terrain situé sur le lot 4 du village de Roberval, par Alexandre Tremblay à Joseph Morin.

Notes: Notaire Errol Lindsay.
Copie.

PB7-3 CHRL (Station de radio; Roberval). -- 1948-1999. -- 0,04.5 m de documents textuels. -- 1 journal; 39.5x30 cm.

Portée et contenu:

Cette série est constituée de copies de procès-verbaux, lettres patentes, règlements, coupures de presse, discours, concernant la station de radio CHRL de Roberval.

Notes:

Les documents ont été cédés par monsieur Marcel LeBlanc.
On consultera également le fonds CHRL à la cote PE 26
Copies.

PB7-3/1 Procès-verbaux. -- 17 septembre 1948-21 novembre 1953. -- 0,01.5 m de documents textuels.
Boîte-1
4-01-7-01-B *Portée et contenu:* Assemblées du bureau de direction, assemblées des actionnaires.

Notes Copies.

PB7-3/2 Liste des directeurs. -- 3 janvier 1949-10 octobre 1950. -- 0,00.5 m de documents textuels.
Boîte-1
4-01-7-01-B *Notes:* Copie.

PB7-3/3 Inventaire de la discothèque. -- 11 novembre 1959. -- 0,00.5 m de documents textuels.
Boîte-1
4-01-7-01-B *Notes:* Copie.

PB7-3/4 CHRL au Cœur du Lac-Saint-Jean. -- Octobre 1984. -- 0,00.5 m de documents textuels.
Boîte-1
4-01-7-01-B *Portée et contenu:* Texte concernant la station de radio dans le cadre de son 35^e anniversaire d'existence.

Notes: Copie.

PB7-3/5 Discours. -- 3 août 1973. -- 0,00.5 m de documents textuels.
Boîte-1
4-01-7-01-B *Portée et contenu:* Discours prononcé par Benoît Lévesque sur les ondes de CHRL lors de l'augmentation de la puissance émettrice à 10 000 watts.

Notes: Copie.

PB7-3/6 Coupures de presse. -- 12 octobre 1950-6 juin 1999. -- 0,01 m de documents textuels.
Boîte-1
4-01-7-01-B

Portée et contenu: Bénédiction du poste CHRL, CHRL au 2^e étage Hôtel Maison-Blanche, le chapelet à CHRL tous les soirs, hommage au royaume du Saguenay, CKRS radio-télévision, la station CBJ de Radio-Canada, annonces publicitaires de CHRL, lequel des deux parviendra à subsister CHRL (Roberval) vs CHVD (Dolbeau), CHRL n'est pas la propriété de Paul Murdock; Un poste de radio à Chibougamau, Ben Lévesque automated coffee breaks, lunch hours and vacations, CHRL et les TV communautaires un accord, Ben Lévesque un bon boss, Germain Gagnon de CHRL-Roberval, Radio-Canada se fait voler la vedette au Lac, CHRL déménagement, au poste de CHRL, à Roberval CHRL fête son 35^e anniversaire, CHVD et CHRL se disputent la médiocrité, CHRL excellente couverture, Mention spéciale au poste de radio de Roberval, 5^e anniversaire CHRL, cahier spécial sur le 50^e anniversaire de CHRL.

Notes: Certains documents sont en anglais.
Copies.

PB7-3/7 50^{ième} anniversaire. -- 6 juin 1999. -- 1 journal : 30x39.5 cm.

Boîte-1
4-01-7-01-B

Portée et contenu : Journal du 50^{ième} anniversaire de la station de radio de 1949 à 1999.

Notes : Copie.

PB7-4 **André Brosseau. -- 1954-[199-]. -- 0,01 m de documents textuels.**

Portée et contenu:

Cette série concerne André Brosseau, publiciste de Roberval. On y retrouve son curriculum vitae, sa biographie et des articles de presse qu'il a écrit.

Notes:

Les documents ont été cédés par le créateur.
Originaux et copies.

PB7-4/1 Curriculum vitae et biographie. -- 1954-[199-]. -- 0,00.5 m de documents textuels.

Boîte-1

4-01-7-01-B

Notes: Originaux et copies.

PB7-4/2 Articles écrits par André Brosseau. -- 4 janvier 1960-14 septembre 1961. -- 0,00.5 m de documents textuels.

Boîte-1

4-01-7-01-B

Portée et contenu: « La publicité ». « L'achat chez nous! » « Le Bien-être au Lac-Saint-Jean ». « À Roberval, les maires demandent : Plus de lots pour les cultivateurs ». « Roberval. L'Institut Saint-Michel-Lachesnaie serait terminé avant la rentrée ». Refus du CN et du ministère des Transports. Roberval ne peut établir une quatrième traverse à niveau ». « C'est l'heure de la manne bleue ! Nombmre de familles ont commencé de fondre sur les champs de bleuets ». Urgence d'un plan de subdivision à Roberval » La nouvelle voie ferrée à Roberval. Trois inspecteurs du CN pèsent les propositions ». « Un aperçu des estimateurs. La valeur totale de Roberval excéderait les \$20 millions ». « En face de l'hôpital Sainte-Élisabeth à Roberval. Terrain tout désigné pour un parc public ». « Une promenade sur la berge du lac. L'architecte Tremblay préparera l'esquisse ». « Le comité d'urbanisme en est chargé. Préparation des plans de la promenade sur le lac ». « Rétropective de 1959 à Roberval » : (La Presse).

Notes: Originaux et copies.

PB7-5 Charles-Émile Laberge. -- 1971-Mai 1984. -- 0,02.5 m. de documents textuels.

Portée et contenu:

Cette série est constituée de documents concernant Charles-Émile Laberge. On y retrouve un court historique de l'entreprise Laberge & Laberge Ltée et une autobiographie romancée.

Notes:

Les documents ont été cédés par le créateur.
Copies.

PB7-5/1 Laberge & Laberge Ltée, 30 ans après. -- 1971. -- 0,00.5 m de documents textuels.

Boîte-1

4-01-7-01-B

Portée et contenu: Court historique de l'entreprise, liste des membres du conseil d'administration, mot du président, mot du vice-président, liste des employés.

Notes: Copies.

PB7-5/2 Autobiographie romancée de Charles-Émile Laberge. -- Mai 1984. -- 0,02 m de documents textuels.

Boîte-1

4-01-7-01-B

Notes: L'autobiographie est inédite.

Copie.

L'original est conservé par C.-E. Laberge.

Restriction concernant la reproduction et la publication. L'autorisation des héritiers est nécessaire.

Les droits d'auteur appartiennent aux héritiers.

PB7-6 Famille Taillon. -- 11 février 1896-20 février 1980. -- 0,01 m de documents textuels.

Portée et contenu:

Cette série contient des actes notariés concernant la famille Taillon de Saint-Prime. On y retrouve des testaments, donation, contrats de mariage, cession, vente.

Notes:

Un document est manuscrit.

Les documents ont été cédés par monsieur Philippe Taillon de Saint-Prime en 1997.

Copies.

- PB7-6/1 Testament de Octave Taillon. -- 11 février 1896. -- 0,00.5 m de documents textuels.
Boîte-1
4-01-7-01-B *Notes:* Notaire Thimothée D. Latour.
Copie.
- PB7-6/2 Donation. -- 1^{er} juillet 1897. -- 0,00.5 m de documents textuels.
Boîte-1
4-01-7-01-B *Portée et contenu:* Donation par Philomène Trudel, veuve de Octave Taillon, à Noël Taillon.
Notes: Notaire Thimothée D. Latour.
Copie.
- PB7-6/3 Testament de Philomène Trudel, veuve de Octave Taillon. -- 1^{er} juillet 1897. -- 0,00.5 m de documents textuels.
Boîte-1
4-01-7-01-B *Notes:* Notaire Thimothée D. Latour.
Document manuscrit.
Copie.
- PB7-6/4 Déclaration du décès de Philomène Trudel, veuve de Octave Taillon. -- 18 août 1911. -- 0,00.5 m de documents textuels.
Boîte-1
4-01-7-01-B *Notes:* Notaire Errol Lindsay.
Copie.
- PB7-6/5 Contrat de mariage entre Louis Taillon et Bernadette Grenier. -- 23 août 1924. -- 0,00.5 m de documents textuels.
Boîte-1
4-01-7-01-B *Notes:* Notaire Errol Lindsay.
Copie.
- PB7-6/6 Donation par Noël Taillon. -- 16 novembre 1932. -- 0,00.5 m de documents textuels.
Boîte-1
4-01-7-01-B *Portée et contenu:* Donation faite à Louis et Octave Taillon.
Notes: Notaire Errol Lindsay.
Copie.
- PB7-6/7 Cession par Louis Taillon. -- 12 mars 1959. -- 0,00.5 m de documents textuels.
Boîte-1
4-01-7-01-B *Portée et contenu:* Cession faite à Cyrille Taillon.
Notes: Notaire Georges Villeneuve.
Copie.
- PB7-6/8 Ratification. -- 21 juillet 1959. -- 0,00.5 m de documents textuels.
Boîte-1

- 4-01-7-01-B *Portée et contenu:* Ratification par L'Office du crédit agricole du Québec d'un acte de cession par Louis Taillon à Cyrille Taillon.
- Notes:* Notaire Georges Villeneuve.
Copie.
- PB7-6/9
Boîte-1
4-01-7-01-B Cession par Louis et Cyrille Taillon. -- 21 janvier 1960. -- 0,00.5 m de documents textuels.
- Portée et contenu:* Cession faite à Réal Taillon.
- Notes:* Notaire Georges Villeneuve.
Copie.
- PB7-6/10
Boîte-1
4-01-7-01-B Acte de vente d'un terrain. -- 6 février 1964. -- 0,00.5 m de documents textuels.
- Portée et contenu:* Vente d'un terrain et bâtiments situés à Saint-Prime, par Cyrille Taillon à Réal Taillon.
- Notes:* Notaire Georges Villeneuve.
Copie.
- PB7-6/11
Boîte-1
4-01-7-01-B Lot 16, rang 2, canton Ashuapmouchaouan. -- 7 janvier 1957-20 février 1980. -- 0,00.5 m de documents textuels.
- Portée et contenu:* Lettre du Ministère de la colonisation à l'effet que le lot a été patenté à Noël Taillon..
- Notes:* Copies.

PB7-7 **Charles-Élie Simard. -- 1949-1954. -- 0,01.5 m de documents textuels. -- 15 photographies: n&b; 20x28 cm.**

Portée et contenu:

Cette série est constituée de divers documents tels que correspondance, rapport, mémoire. Documents créés lorsque C.-É. Simard était maire de la ville de Roberval.

Notes:

Les documents ont été cédés par monsieur Guy Simard.
Originaux et copies.

PB7-7/1 Correspondance. -- 6 mai 1950-26 janvier 1954. -- 0,00.5 m de documents textuels.

Boîte-1

4-01-7-01-B

Portée et contenu: Lettre du Premier Ministre Maurice Duplessis concernant les canaux d'égout et la compagnie Saguenay Power; lettre de Robert Racine concernant le résultat de l'année financière 1953 de la ville de Roberval.

Notes: Originaux.

PB7-7/2

Boîte-1

4-01-7-01-B

Municipalisticion de l'électricité à Roberval. -- 10 janvier 1949. -- 0,00.5 m de documents textuels.

Portée et contenu: Rapport « Projet de municipalisation de l'électricité et harnachement d'un pouvoir hydro-électrique à Roberval ».

Notes: Originaux.

PB7-7/3

Boîte-1

4-01-7-01-B

Mémoire pour le parachèvement de la route Hébertville / Québec. -- 12 décembre 1953. -- 0,01.5 m de documents textuels. -- 15 photographies : n&b; 20x28 cm.

Portée et contenu: Mémoire présenté à Antonio Talbot, ministre de la Voirie par les Conseils de Comtés Lac-Saint-Jean-Est et Lac-Saint-Jean-Ouest, par Antonio Auger député du comté Lac-Saint-Jean et par Antoine Marcotte député du comté Roberval.

Notes: Les documents sont reliés dans un cahier.
Originaux.

PB7-8 Dr Gaston Brassard. -- 1962-1963. -- 0,00.5 m de documents textuels.

Portée et contenu:

Cette série contient de la correspondance relative à l'ajout des mots Lac-Saint-Jean à celui de Saguenay et concernant l'adoption d'un drapeau canadien.

Notes:

Les documents ont été cédés par monsieur Gaston Brassard.
Originaux et copies.

PB7-8/1 Correspondance. -- 7 juin 1962-16 novembre 1963. -- 0,00.5 m de documents textuels.

Boîte-1

4-01-7-01-B

Portée et contenu: Demande pour un drapeau canadien; polémique concernant l'ajout du mot Lac-Saint-Jean à celui de Saguenay.

Notes: Originaux et copies.

PB7-9 **Léonce-Philéas Bilodeau. -- 1895-2005. -- 0,01.5 m de documents textuels. -- 2 photographies : n&b; 31x46 cm et 21.5x28 cm. -- 2 vidéocassettes (3 h 19 min) : coul., VHS.**

Portée et contenu:

Cette série est constituée en majorité de copies de documents produits par L.-P. Bilodeau. On y retrouve de la correspondance, un texte concernant le commerce de L.-P. Bilodeau, une autobiographie, quelques documents relatifs à la généalogie de L.-P. Bilodeau, le rassemblement des Bilodeau à Roberval et la création d'un Parc Bilodeau à Roberval.

Notes:

Originaux et copies.

PB7-9/1 Correspondance. -- 19 août 1895-29 octobre 1902. -- 0,00.5 m de documents textuels.

Boîte-1

4-01-7-01-B *Portée et contenu:* Lettres de Wilfrid Laurier, lettres de Trans-Canada Railway.

Notes: Originaux et copies.

PB7-9/2 Vingtème anniversaire 1887-1907. -- 1907. -- 0,00.5 m de documents textuels.

Boîte-1

4-01-7-01-B *Portée et contenu:* Texte publicitaire à l'occasion du vingtème anniversaire du magasin de L.-P. Bilodeau.

Notes: Copie.

PB7-9/3 Autobiographie de L.-P. Bilodeau. -- 1^{er} juillet 1909. -- 0,00.5 m de documents textuels.

Boîte-1

4-01-7-01-B *Portée et contenu:* Autobiographie de L.-P. Bilodeau adressée à ses arrières petits-enfants.

Notes: Copie.

PB7-9/4 Rassemblement des Bilodeau à Roberval. -- 21 mai 2005-22 mai 2005. -- 0,01 m de documents textuels. -- 2 photographies : n&b; 31x46 cm et 21.5x28 cm. -- 2 vidéocassettes (3 h 19 min) :

Boîte-1

4-01-7-01-B

Portée et contenu : Article du journal La Presse intitulé « La ville de Roberval ou La reine du Lac-Saint-Jean ». Campagne de financement de l'Association des Bilodeau relative à l'érection d'un monument à la mémoire de Jacques Bilodeau. Biographies de Léonce-Philias Bilodeau, Zarilda Dion, Alexandre Bilodeau, Errol Lindsay, Achille Le Gras de la Boissière, Louis Bilodeau, Marguerite Bilodeau, Ernest Bilodeau. Bibliographie des volumes écrits par Ernest Bilodeau. Historique de l'Hôtel-Dieu Saint-Michel. Photographie d'une maison. Photographie de Léonce-Philias Bilodeau et son épouse Zarilda Dion (plastifiée, enroulée dans un tube). Vidéocassettes des principaux événements lors du rassemblement de Bilodeau à Roberval.

Notes : Copies.

Une épinglette à l'effigie des Bilodeau.

PB7-9/5 Parc Bilodeau. -- 3 novembre 1945-4 mars 2005. -- 0,00.5 m de documents textuels.

Boîte-1

4-01-7-01-B *Portée et contenu :* Démarches de la famille concernant l'appellation d'un parc Bilodeau à Roberval. Copie d'un acte de vente d'un terrain vendu à la ville de Roberval par Amédée Harvey. Extraits des procès-verbaux du conseil de ville de Roberval. Demande des descendants de L.-P. Bilodeau à la ville de Roberval concernant l'appellation d'un parc au nom de Bilodeau. Correspondance relative à un Parc Bilodeau à Roberval.

Notes : Originaux et copies.

PB7-10 Documents cartographiques. -- 1731-1995. -- 67 documents cartographiques; 107x249 cm ou plus petit. -- 1 atlas (252 p) : ill. env. 130 cartes coul.; 29 cm.

Portée et contenu:

Cette série est constituée de cartes et plans en majorité de Roberval et de la région.

Données mathématiques:

Échelles multiples.

Notes:

Certains documents sont en anglais.
Certains documents sont bilingues (anglais et français).
Certains documents sont abîmés.
Quelques plans sur papiers photographiques.
Originaux et copies.

PB7-10/1 Canton Ouiatchouan / Adj. Lamarre - Département de la colonisation, des mines et des pêcheries. --
3-05-8-02(1) 30 janvier 1921. -- 1 plan: imprimé; 171x56 cm. -- 1 plan: imprimé, sur toile; 168x60 cm.
Données mathématiques: Échelle [env. 1: 25 400].

Notes: Copies.

PB7-10/2 Cité de Roberval / Compilé par Aéro Photo Inc. -- 1962. -- 1 carte : 107x249 cm.
3-05-8-02(2) *Données mathématiques :* Échelle : 200 pieds au pouce (m.a.)

Notes : Note manuscrite dans le coin inférieur droit.
Plan compilé au moyen d'un stéréo-restituteur « kelsh », d'après des photographies prises avec une caméra « wild » RC 5a, à une altitude de 6000 pieds.
Carte créée à partir de 2 cartes collées ensemble.
Copie.

PB7-10/3 Ville de Roberval. Action Prévention Crime / Compilation : Info-Cartes Roberval. -- Mai 1984. --
3-05-8-03(1) 11 cartes : imprimées sur mylar; 77x128 cm.

Données mathématiques : Échelle : 1 :20 000

Notes : Copies.

PB7-10/4 Roberval / Direction des levées et de la cartographie - Ministère de l'énergie, des mines et des
3-05-8-03(2) ressources. -- 1979. -- 1 carte : imprimée, coul.; 58x76 cm.

Données mathématiques: Échelle 1:50 000; Proj. transverse de Mercator.

Notes: Système de référence géodésique nord-américain, 1927.
Légende et notes bilingues (anglais & français).
Copie.

PB7-10/5 Paroisse de Roberval Lac-Saint-Jean / J.M. Jacques. -- [190-]. -- 1 carte : imprimée sur toile;
3-05-8-03(2) 90x127cm.

Données mathématiques: Échelle [env. 1:25 400].

Notes: Copie.

PB7-10/6 Ville de Roberval / Dessiné et tracé par Dollard Brassard. -- Novembre 1945. -- 1 plan:
3-05-8-04(1) imprimé; 94x246 cm.

- Données mathématiques:* Échelle [1: 1 200].
- Notes:* Copie.
- PB7-10/7
3-05-8-04(1) Carte du Domaine-du-Roy en 1731. -- 1731. -- 2 cartes: photocopies;46x61 cm et 39x45 cm.
- Notes:* Copies.
- PB7-10/8
3-05-8-04(1) Plan of the township of Roberval – Crown Lands Office. -- 16 juin 1857. -- 1 plan : photocopie, 66x59 cm.
- Notes:* En anglais.
Copie.
- PB7-10/9
3-05-8-04(1) Carte du Domaine-du-Roy en Canada en 1733 / Père Laure jésuite missionnaire - Restaurée en 1897.-- 1733. -- 1 carte : photocopie; 77x107 cm.
- Notes:* Copie.
- PB7-10/10
3-05-8-05(1) Carte régionale de la province de Québec - Département de la colonisation, des des mines et des pêcheries. -- 1908. -- 2 cartes : coul.; sur toile; 71x45 cm.
- Portée et contenu:* Carte indiquant les territoires de chasse et pêche affermés et non affermés sur le parcours du chemin de fer Québec-Lac-Saint-Jean.
- Notes:* Cette carte est divisée en milles carrés, les lignes verticales étant nord et sud.
Copie.
- PB7-10/11
3-05-8-05(1) Ouiatchouan Falls Paper Co. -- 18 décembre 1901. -- 1 carte: photocopie, coloriée à la main; 88x37 cm.
- Portée et contenu:* Ouiatchouan Falls Paper Co. de Chicoutimi.
- Données mathématiques:* Échelle [1:3 600].
- Notes:* Copie.
- PB7-10/12
3-05-8-05(1) Canton de Charlevoix / Arthur du Tremblay - Département des terres de la Couronne. -- 1881. --1 plan: imprimé, 116x121 cm.
- Données mathématiques:* Échelle [env. 1:25 400].
- Notes:* Copie.
- PB7-10/13
3-05-8-05(1) Ville de Roberval / Lemieux, Morin, Bourdages, Doucet, Simard et Associés. -- Avril 1974. -- 1 plan: sur mylar; 89x162 cm.
- Portée et contenu:* Plan d'ensemble du réseau d'égout sanitaire de la ville de Roberval.
- Données mathématiques:* Échelle 1:2 400.
- Notes:* Original.
- PB7-10/14
3-05-8-04(2) Cité d'Alma - Service technique de la cité d'Alma - Rév. Mars 1970. -- Mai 1969. -- 1 plan: imprimé, recto-verso; 56x42 cm.
- Notes:* Copie.
- PB7-10/15
3-05-8-04(2) Village de Roberval / Arthur du Tremblay - Ministère des terres et forêts. -- 1891. -- 1 plan: colorié à la main, sur toile; 175x177 cm.

- Données mathématiques:* Échelle [1:1 200].
- Notes:* Copie.
- PB7-10/16
3-05-8-04(2) Village de Roberval / Arthur du Tremblay - Département des terres de la Couronne- Plan reconstitué. --1891-1995. -- 1 plan : imprimé; 243x109 cm.
- Données mathématiques:* Échelle [1:1 200].
- Notes:* Copie.
- PB7-10/17
3-05-8-05(2) Canton Roberval / Arthur du Tremblay - Département des terres de la Couronne - Plan reconstitué. -- 1891-1995. -- 1 plan : imprimé; 172x108 cm.
- Données mathématiques:* Échelle [env. 1:12 700].
- Notes:* Copie.
- PB7-10/18
3-05-8-06(1) Réseau routier Lac-Saint-Jean-Est et Lac-Saint-Jean-Ouest - Ministère de la voirie - Rév. 1969. -- [19-]. -- 2 cartes: imprimées; 123x87 cm.
- Données mathématiques:* Échelles multiples.
- Notes:* Déchirées sur les bordures.
Copies.
- PB7-10/19
3-05-8-06(1) Centre-ville de Roberval / Gendron et Associés. -- [19-]. -- 1 plan : imprimé; 62x147 cm.
- Portée et contenu:* Dossier de revitalisation du centre-ville de Roberval, dossier 85-R2.
- Notes:* Copie.
- PB7-10/20
3-05-8-06(1) Ville de Roberval / Gendron et Associés. -- 10 mai 1993. -- 1 plan : imprimé; 98x122 cm.
- Portée et contenu:* Plan d'urbanisme de la ville de Roberval.
- Données mathématiques:* Échelle 1:20 000.
- Notes:* Copie.
- PB7-10/21
3-05-8-06(2) Canton Roberval / Arthur du Tremblay - Département des terres de la Couronne. -- 1939. -- 1 plan: ms., colorié à la main; 173x138 cm.
- Données mathématiques:* Échelle [env. 1:25 400].
- Notes:* Endommagé en plusieurs endroits. Restauré en partie.
Original.
- PB7-10/22
6-02-1-01-A Chambord. -- Juin 1982. -- 6 plans: n&b; 38x51 cm ou plus petit.
- Portée et contenu:* Plan d'urbanisme, zonage, cadastre.
- Données mathématiques:* Échelle 1:20 000
- Notes:* Réalisé par Gendron & Claveau.
Plans sur papier photographique.
Légendes.
- PB7-10/23
6-02-1-01-A Couvent des Ursulines. -- 13 août 1903-Juillet 1907. -- 19 plans: imprimés bleus; 76x66.5 cm ou plus petit.

Portée et contenu: Plan d'agrandissement pour l'élévation ouest, est, sud, le rez-de-chaussée, premier étage, deuxième étage, fondations, mansardes et sections ainsi que de la Chapelle au complet.

Données mathématiques: Échelle [env. 1: 80]

Notes: Réalisé par Jos. P. Ouellet, architecte.
Copies.

PB7-10/24
6-02-1-01-A Atlas régional du Saguenay-Lac-Saint-Jean. -- 1981. -- 1 atlas (252 p) : ill. env. 130 cartes coul.; 29 cm.

Notes : Éditeur Gaétan Morin et associées Ltée.
Copie.
ISBN : 2-89105-047-9.

PB7-10/25
Boîte-4
6-02-2-01-B Plan d'assurance. -- Août 1906. -- 2 cartes pliées : 64x53 cm.

Portée et contenu : Plans de la ville de Roberval pour le service d'incendie.

Données mathématiques : Échelle : 1 :6000.

Notes : Les plans sont des feuilles photocopiées et collées.
Copies.

PB7-10/26
Boîte-4
6-02-2-01-B Village de Saint-Jérôme. -- Avril 1971. -- 1 carte: imprimée; 33x44 cm, pliée 27x15 cm.

Portée et contenu : Compilation des plans de cadastre.

Données mathématiques : Échelle approximative: 100' = 1"

Notes : Dessiné par R. Plourde.
Copie.

PB7-10/27
Boîte-18
6-02-1-03-B(1) Comté du Lac-Saint-Jean. -- 1934. -- 1 carte imprimée; 123x101 cm, pliée 27x21 cm.

Données mathématiques : Échelle: 1' = 1"

Notes : Déchiré par endroit.
Copie.

PB7-10/28
Boîte-4
6-02-2-01-B Région Chicoutimi-Lac-Saint-Jean. -- 1923. -- 1 carte imprimée: 54x94 cm, pliée 20x24 cm.

Portée et contenu : Carte géographique de la région du Chicoutimi-Lac-Saint-Jean. Préparé spécialement pour l'Annuaire des comtés de Chicoutimi et du Lac-Saint-Jean.

Données mathématiques : Échelle: 4 milles au pouce

Notes : .Déchirée par endroit.
Copie.

PB7-10/29
Boîte-4
6-02-2-01-B Carte régionale No 3 / Ministère des terres et forêts. -- 1932. -- 1 carte sur 2 feuilles : coul.; 80x127 cm, pliée 22x33 cm.

Portée et contenu : Carte géographique des cantons des comtés Lac-Saint-Jean, Roberval, Chicoutimi et Charlevoix.

Données mathématiques : Échelle : 3 milles au pouce

Notes : Restitution du titre : Comprenant les comtés de Lac-Saint-Jean, Roberval, Chicoutimi, Charlevoix et partie de ceux de Portneuf, Québec, Montmorency, Saguenay et Laviolette.
Déchirée par endroit.
Copie.

PB7-10/30
Boîte-4
6-02-2-01-B

Carte du comté du Lac-Saint-Jean. Municipalités à date. / Département de la colonisation, de la chasse et des pêcheries. -- 1934. -- 1 carte sur 2 feuilles : coul.; 102x128 cm, pliée 27x33 cm.

Portée et contenu : Carte démontrant les territoires des différentes municipalités de la région du Lac-Saint-Jean.

Données mathématiques : Échelle : 1 pouce = 1 mille.

Notes : Déchirée en plusieurs endroits.
Les 2 feuilles sont complètement déchirées au centre.
Copie.

PB7-10/31
Boîte-4
6-02-2-01-B

Carte du Club Panache de Roberval. -- 1953. -- 1 carte : n&b.; 25,5 x 33 cm.

Portée et contenu : Carte aérienne de la région du Lac-Saint-Jean du Club Panache de Roberval.

Notes : Copie.

PB7-11 Documents iconographiques. -- [18-?]-2004. -- 0,00.5 m de documents textuels. -- 1054 photographies: n&b et coul.; 40x51 cm ou plus petit. -- 92 photographies: négatifs n&b; 6x8 cm ou plus petit. -- 2 photographies : ferotypes n&b ; 6x5 cm dans un coffret de 7x6 cm. -- 141 cartes postales : n&b et coul.; 11x15 cm ou plus petit. -- 9 reproductions : n&b. et coul.; 28x43 ou plus petit. -- 5 affiches; 71x51 cm ou plus petit. -- 3 peintures; 18x28 cm. -- 2 dessins; : 40x51 cm ou plus petit.

Portée et contenu:

Cette série contient des photographies portant sur divers sujets, événements et personnages.

Notes:

Plusieurs photographies sont attribuées à Bilodeau Photo et au Studio Chabot.

Plusieurs photographies sont collées sur un carton.

Certaines cartes postales sont dans des enveloppes de plastique.

Une partie des photographies sont reliées en album.

Quelques photographies comportent une légende.

Certaines légendes sont en anglais.

Originaux et copies.

PB7-11/1 Hôpital de Chicoutimi. -- [19-]. -- 86 photographies: n&b et coul.; 9x13 cm. ou plus petit. -- 3
Boîte-4 cartes postales.
6-02-2-01-B

Portée et contenu: Intérieur et extérieur de l'hôpital, patients, religieux.

Notes: Copies.

PB7-11/2 Commerces de Roberval. -- [19-]. -- 7 photographies: n&b; 20x25 cm. et 13x18 cm.
Boîte-4
6-02-2-01-B

Portée et contenu: Magasin Ludger Harvey, Quatre-Saisons, J.-R. Boivin.

Notes: Quatre photographies attribuées à Bilodeau Photo.

Copies.

PB7-11/3 Personnes. -- [19-]-1994. -- 7 photographies: n&b et coul.; 25x20 cm ou plus petit.
Boîte-4
6-02-2-01-B

Portée et contenu: Abbé Eugène Girard, Chanoine Boulanger, mariage de Roger Gagné et Jeannine Guérin, Gaston Gauthier et le père Claude Simard devant l'église de Kirarambogo, carte mortuaire de l'abbé J.-Georges Paradis, personnages non identifiés.

Notes: Une photographie attribuée à Bilodeau Photo et deux attribuées à J.-E. Lemay.

Deux photographies sont dans des cadres.

Copies.

PB7-11/4 Produits Avicoles. -- [197-]. -- 8 photographies: négatifs n&b; 35 mm et 6x8 cm.
Boîte-4
6-02-2-01-B

Portée et contenu: Produits Avicoles et poulaillers F.-X. Bouchard sur la rue Ménard à Roberval.

Notes: Photographies attribuées à Bilodeau Photo.

Originaux.

PB7-11/5 Église Notre-Dame de Roberval. -- 27 juillet 1966-1997. -- 1 photographie : coul.; 10x15 cm. --
Boîte-4 12 photographies: négatifs n&b; 6x7 cm.
6-02-2-01-B

Portée et contenu: Clocher de la première église, vues intérieures de l'église actuelle.

Notes: Originaux et copies.

PB7-11/6 Ministre Gabriel Loubier. -- Septembre 1966. -- 6 photographies : négatifs n&b; 6x8 cm.

- Boîte-4
6-02-2-01-B *Portée et contenu:* Visite du Ministre du tourisme, M. Gabriel Loubier au Mont-Plaisant de Roberval.
- Notes:* Originaux.
- PB7-11/7
Boîte-4
6-02-2-01-B Tour cycliste de Chambord. -- 1^{er} juillet 1966. -- 66 photographies : négatifs n&b; 35 mm.
- Portée et contenu:* Compétition et remise de trophées.
- Notes:* Originaux.
- PB7-11/8
Boîte-4
6-02-2-01-B Bersimis. -- [19-]. -- 1 photographie: n&b; 10x17 cm.
- Portée et contenu:* Vue de la réserve indienne.
- Notes:* Copie.
- PB7-11/9
Boîte-4
6-02-2-01-B Cartes postales. -- [19-]. -- 23 cartes postales: n&b et coul.; 11x15 cm.
- Portée et contenu:* Duke Price Isle Maligne, Piscine Mont-Plaisant de Roberval, Parc municipal de Normandin, vue sur le lac Saint-Jean, tempête sur le lac à Roberval, église et parc Notre-Dame de Roberval, usine de papier de Dolbeau, Hôtel du Lac de Roberval, magasin Côté Boivin et Cie à Roberval, Hôtel de ville de Roberval, maison de Saskatchewan vers 1936, cuisine d'une maison, parloir d'une maison de luxe, école vers 1860, salon de la Société Victorienne vers 1890, lavage de la laine vers 1800, Hôtel-Dieu Saint-Michel de Roberval en 1926.
- Notes:* Certaines cartes sont dans des enveloppes de plastique.
Certaines cartes sont annotées.
Copies.
- PB7-11/9a
Boîte-4
6-02-2-01-B Cartes postales. -- [192-?]-[195-?]. -- 41 cartes postales : n&b et coul.; 9x14 cm.
- Portée et contenu :* Rue Paradis, la moisson au bord du lac Saint-Jean, le boulevard Saint-Joseph centre ville de Roberval, une croix de chemin à Chambord, rivière Pikauba, le camp des porte de l'enfer, Saint-Félicien la grande rue, Palais de justice de Roberval, Monument des vingt-et-un Grande Baie, Saint-Félicien rivière Ashuapmouchaoun, villégiature au bord du lac Saint-Jean, Église et Monastère de Pères du Saint-Sacrement Naudville, résidence Léon Roy, Académie Saint-Alphonse Bagotville, Église de Saint-Prime, Hôtel Château Roberval, centre ville de Roberval, Pointe de Chambord, bureau de poste Roberval, partie nord de Roberval, Usine génératrice Ile Maligne, Monument du père Jean Dequen, le Gîte du Berger, Intérieur de la chapelle de l'Ermitage Saint-Antoine au Lac-Bouchette, Partie sud de la ville de Roberval, La Scala Santa à l'Ermitage Saint-Antoine au Lac-Bouchette, Site historique à l'entrée de la rivière Métabetchouan à Desbiens, Hôtel de ville de Roberval, Rue Commerciale à Arvida, Église Notre-Dame de Roberval, Au Sanctuaire de Notre-Dame de l'Ourdes du Lac-Bouchette, Résidence de M. Georges Lindsay à Saint-Gédéon, Rue Berthier à Arvida, Entrée de la ville de Saint-Félicien, Un coin enchanteur au bord du lac Saint-Jean, Maison du Staff à Arvida, Monument du Sacré-Cœur à Roberval, Hôtel Maison-Blanche de Roberval,
- Notes :* Don de monsieur Alcide Bilodeau.
Copies.
- PB7-11/10
Boîte-4
6-02-2-01-B Album souvenir de Roberval et du comté de Lac-Saint-Jean. -- [19-]. -- 39 photographies:n&b; 8x13 cm.
- Portée et contenu:* Bureau de poste de Roberval, chute de Val-Jalbert, rocher percé près de Chambord, rivière Mistassini, le pont et le Monastère des Trappistes, boulevard commercial de Dolbeau, côte du Cran et vue du village de Saint-Prime, église et parc de Saint-Félicien, église et collège de Normandin, Péribonka, une rivière du lac Saint-Jean, caribou au nord du Lac-Saint-Jean, camp de chasseurs, cueillette de bleuets, village de Saint-Jérôme (Métabetchouan), famille de Montagnais.

Notes: Les photographies sont reliées en album.
Publié par J.-E. Chabot photographe de Roberval.
Copies.

B7-11/11 Album: Le Lac-Saint-Jean du haut des airs. -- [19-]. -- 121 photographies : n&b; 8x14 cm.

Boîte-4
6-02-2-01-B

Portée et contenu: Roberval, Pointe-Bleue, Saint-Prime, Saint-Félicien, Notre-Dame de La Doré, Chibougamau, Nikaubo, Pépinière de Normandin, Saint-Méthode, Normandin, Saint-Edmond-les-Plaines, Saint-Thomas-Didyme, Girardville, Albanel, Dolbeau, village des Pères Trappistes, Mistassini, Saint-Eugène, Saint-Stanislas, Sainte-Jeanne-d'Arc, Saint-Augustin, Péribonka, Saint-Ludger-de-Milot, Sainte-Monique, L'Ascension, Saint-Henri-de-Taillon, Saint-Cœur-de-Marie, Alma, Saint-Nazaire, Saint-Léon, Saint-Bruno, Hébertville-Station, Notre-Dame d'Hébertville, Lac à la Croix, Saint-Gédéon, Saint-Jérôme (Métabetchouan), Desbiens, Chambord, Lac-Bouchette, Val-Jalbert.

Notes: Toutes les photographies sont reliées en album
Toutes les photographies comportent une légende.
Publications de l'Association Touristique du Comté Roberval.
Copies.

PB7-11/12 Album souvenir. -- [19-]. -- 21 photographies: n&b; 8x13 cm.

Boîte-4
6-02-2-01-B

Portée et contenu: Le Vieux-Québec, église de Sainte-Anne-de-Beaupré, Baie Saint-Paul, chemin de Saint-Urbain, entrée de Chicoutimi, Grande-Baie, rivière Batiscan.

Notes: Photographies recto-verso.
Copies.

PB7-11/13 Premier Monastère Soeurs Notre-Dame du Bon Conseil de Chicoutimi. -- 1895-1918. -- 2 photographies: n &b; 21x25 cm et 10x15 cm.

Boîte-4
6-02-2-01-B

Portée et contenu: Premier et second monastère.

Notes: Photographies provenant des archives des soeurs Notre-Dame du Bon Conseil de Chicoutimi.
Copies.

PB7-11/14 Orchestres. -- 1889-[19-]. -- 2 photographies: n&b; 16x21 cm et 11x17 cm. -- 1 carte postale: n&b; 9x14 cm. -- 1 reproduction laser : n&b; 28x21.5 cm.

Boîte-4
6-02-2-01-B

Portée et contenu: Fanfare de Roberval dirigée par Jules Constantin, Orchestre du Cercle Amical de Roberval, Orchestre du Séminaire de Chicoutimi.

Notes: Une photographie est collée sur un carton.
Les noms des musiciens sont indiqués.
Copies.

PB7-11/15 Travaux de construction. -- [19-]. -- 5 photographies: n&b; 7x12 cm.

Boîte-4
6-02-2-01-B

Notes: Copies.

PB7-11/16 CHRL (Station de radio; Roberval). -- [196-]. -- 3 photographies: n&b; 6x9 cm.

Boîte-4
6-02-2-01-B

Portée et contenu: Entrevue avec Jacques Plante, entrevue avec une patiente de l'hôpital.

Notes: Copies.
On consultera également le fonds Radio Roberval inc. (CHRL), à la cote PE26.

PB7-11/17 Navigation. -- [194-]. -- 10 photographies: n&b; 7x11 cm et 31x35 cm. -- 1 reproduction laser : n&b; 28x21.5 cm.

Boîte-4
6-02-2-01-B
6-02-1-01-A

Portée et contenu: Le William Price accosté au quai de Roberval, la mise à l'eau d'un bateau, le Coosie et le Marie-Louise (cette photo est à l'adresse suivante : 1-09-3-01-A). Régates sur la rivière Ashuapmouchouan à Saint-Félicien.

Notes: Copies.

La photo, de grande dimension, du bateau le Marie-Louise est à l'adresse suivante : 1-09-3-01-A.

PB7-11/18
Boîte-4

Roberval. -- 1954-[199-]. -- 8 photographies: n&b et coul.; 28x36 cm.

6-02-2-01-B
6-02-1-01-A

Portée et contenu: Divers points de vue de Roberval, garage, maisons, bénédiction d'une maison, Roberval vu des airs, Centre Psychiatrique vu des airs, Monastère des Ursulines vu du lac, Palais de justice de Roberval (cette photo est à l'adresse 1-09-3-01-A), Moulin Scott.

Notes: Quatre photographies attribuées à Bilodeau Photo.

Une photographie attribuée au Studio Chabot.

Une photographie attribuée à J.-A. Roy de Roberval.

Copies.

La photo, de grande dimension, du Palais de justice est à l'adresse suivante : 1-09-3-01-A

PB7-11/19
Boîte-4

Parade du Centenaire de Roberval. -- 1954. -- 33 photographies : n&b; 12x16 cm.

6-02-2-01-B

Portée et contenu: Chars allégoriques.

Notes: Les photographies sont collées sur des cartons.

Copies.

PB7-11/20
Boîte-4

Centenaire de Roberval. -- 1954. -- 26 photographies: n&b; 21x26 cm et 13x18 cm.

6-02-2-01-B

Portée et contenu: Probablement le comité organisateur, départ de la parade, soirée de danse, signature devant l'Hôtel de ville, repas, couronnement, groupe Jeune Commerce, promenade en calèche, office religieux devant l'hôpital, Gendarmerie Royale, Hôtel de ville la nuit, conseil de ville.

Notes: La majorité des photographies sont attribuées à Bilodeau Photo.

Copies.

PB7-11/21
Boîte-4

Aéroport de Roberval. -- [195-]. -- 10 photographies: n&b; 21x26 cm.

6-02-2-01-B

Portée et contenu: Différents groupes de personnes à l'occasion de l'inauguration de l'aéroport de Roberval, coupure du ruban, cocktail, allocution.

Notes: Plusieurs photographies attribuées au Studio Chabot.

Copies.

PB7-11/22
Boîte-4

Chevaliers de Colomb de Roberval. -- 1923-1994. -- 46 photographies : n&b et coul.; 13x36 cm ou plus petit.

6-02-2-01-B

Portée et contenu: 15^e anniversaire, les Grands Chevaliers de 1923 à 1994 (Louis Brassard, Robert Bergeron, J.-Édouard Boily, Thomas-Louis Bergeron, H.-D. Brassard, Adélarde Gagnon, Dr L.-P. Savoie, Dr Paul Brassard, Dr Henri Pinault, Georges Boutin, Charles-Élie Boutin, J.-Alfred Dion, Jules Leclerc, Georges Gagnon, Willie Gagné, Alfred Bélanger, Oliva Girard, W.-Hidola Girard, Bernard Lévesque, J.-M. Tremblay, Alfred Blackburn, Jules Girard, Bernardin Beaucage, Laval Marcotte, Ludovic Brassard, Marcel Vallée, Gérald Archambault, Benoît Tremblay, Denis Gaudreault, Edgar Bilodeau, Jean-Luc St-Jean, Bernard Potvin, Benoît Langevin, Camil Marcotte, Réjean Boutin, Nelson Bonneau, Camil Couture, Jean-Claude Rousseau, Jean-Louis Girard, Michel Collard, Lucien Guénard, Dr André Ouellet, Albert Bérubé).

Notes: Copies.

- PB7-11/23
Boîte-4
6-02-2-01-B Associations. -- 1952-[195-]. -- 7 photographies: n&b; 13x17 cm et 20x26 cm.
- Portée et contenu:* Coopérative d'Habitation, cérémonie d'initiation des Filles d'Isabelle de Roberval, 4^e et 5^e série Clinique de Gestion Moderne des Entreprises, conférencier au Cercle de fermières, probablement un groupe de Chevaliers de Colomb, un repas d'huîtres.
- Notes:* Trois photographies sont attribuées à Bilodeau Photo.
Deux photographies sont attribuées à J. Kriber d'Alma.
Une photographie est attribuée au Studio Chabot.
Copies.
- PB7-11/24
6-02-1-01-A Chambre de Commerce du Saguenay. -- 19 juin 1913. -- 1 photographie : n&b; 22x34 cm sur un carton de 35x50 cm.
- Portée et contenu:* Chambre de commerce du Saguenay photographiée à Roberval.
- Notes:* Photographié par J.-E. Le May.
Tous les personnages sont identifiés.
Copie.
- PB7-11/25
Boîte-4
6-02-2-01-B Traversée Internationale du lac Saint-Jean. -- [195-]. -- 12 photographies : n&b; 18x13 et 20x25 cm.
- Portée et contenu:* Départ et arrivée des nageurs.
- Notes:* Une photographie est attribuée au Studio Chabot.
On consultera également le fonds de la Traversée à la cote POD 15.
Copies.
- PB7-11/26
Boîte-2
4-01-7-01-A Passes Dangereuses. -- 10 novembre 1941-6 octobre 1943. -- 431 photographies : n&b; 18x26cm ou plus petit.
- Portée et contenu:* Travaux sur la rivière Péribonka, construction de la gare de Dolbeau, travaux aux Passes Dangereuses, travaux de forage, explosion, camps en forêt.
- Notes:* La majorité des photographies sont collées sur des feuilles.
Les légendes sont en anglais.
Les photographies sont dans un album.
Copies.
- PB7-11/27
Boîte-2
4-01-7-01-A Groupes et évènements. -- [194-?]. -- 20 photographies: n&b; 20x25 cm ou plus petit.
- Portée et contenu:* Congrès eucharistique diocésain, Fanfare de Roberval, Chevaliers de Colomb, Service de placement provincial.
- Notes:* Quelques photographies de Fernand Bilodeau.
Quelques photographies sont collées sur un carton.
Une photographie de J.E. Livernois.
Copies.
- PB7-11/28
6-02-1-01-A Mont-Plaisant. -- [196-]. -- 4 photographies: n&b; 19x24 cm.
- Portée et contenu:* Pont, piscine, escalier extérieure, chalet principal.
- Notes:* Photographies collées sur un carton rigide 28x35 cm.
Copies.
- PB7-11/29
6-02-1-01-A Famille Brassard. -- [19-]-1954. -- 8 photographies: n&b; 28x35 cm ou plus petit.
- Portée et contenu:* M. Hubert-Dominique Brassard, son épouse, conseil de ville de Roberval dont M. Raymond Brassard en était membre, une maison sur la rue Notre-Dame, portrait du Dr Raymond Brassard, portrait d'une femme possiblement l'épouse Dr Raymond Brassard.

Notes: Une photographie du Studio Michel.
Deux photographies de Majo.
Quelques photographies sont collées sur un carton rigide.
Copies.

PB7-11/30 Chemin de fer. -- [188-?]. -- 1 photographie: n&b; 25x18 cm.

Boîte-2

4-01-7-01-A

Portée et contenu: Grue à vapeur pour la construction du chemin de fer possiblement près de Val-Jalbert.

Notes: Photographie collée sur un carton.
Photographie déchirée dans un coin.
Don de Mme Gertrude Boivin Bouchard.
Copie.

PB7-11/31 Frères Maristes. -- 1898. -- 1 photographie: n&b; 34x23.5 cm.

Boîte-2

4-01-7-01-A

Portée et contenu: Groupe d'élèves.

Notes: Photographie avec légende.
Copie.

PB7-11/32 Nicole Lévesque. -- [18-?]-[19-]. -- 10 photographies: n&b; 18x13 cm ou plus petit. -- 76 cartes postales: n&b et coul.; 15x10 cm ou plus petit.

Boîte-2

4-01-7-01-A

Portée et contenu: Curés lavant la vaisselle en forêt, hydravion, bateau, les enfants Chabot assis sur le marche-pied d'une voiture, une maison incendiée, poste d'essence Gaz Impérial, tour de communication, construction de l'Hôtel-Dieu Roberval, les Chevaliers de Colomb devant l'Hôtel de Ville de Roberval.

Cartes postales: panorama de la Baie des Haha, vue intérieure et aérienne de la Centrale hydro-électrique à Hemmings Falls près de Drummondville, vue intérieure et aérienne de la centrale électrique d'Isle-Maligne, Hôtel Saguenay Chicoutimi et le traversier "Rivière du Loup" au quai, bureau de poste de Chicoutimi, l'Hôtel Chicoutimi, tournage du film Maria Chapdelaine à Pérignonka, Théâtre Impérial à Dolbeau, chasse et pêche sur la rivière Mistassini, usine à papier de Dolbeau, Parc Sacré-Coeur de Saint-Félicien, Chambord, chasse à l'ours à Roberval, une tempête sur le Lac Saint-Jean, Monastère des Ursulines de Roberval, Hôtel de Ville de Roberval, résidence de Monsieur Georges P. Marcotte de Roberval, résidence de Monsieur Léon Roy de Roberval, Hôtel du Lac de Roberval, Collège Notre-Dame de Roberval, Roberval vue des airs, scène printanière sur le lac Saint-Jean, en canot dans le port de Roberval, un avion arrivant à Roberval, port de Roberval, église Saint-Jean-de-Brébeuf de Roberval, scène d'hiver au Lac-Saint-Jean, canot remontant la rivière Ashuapmucuan, Montagnais à leur camp de chasse pour l'hiver, familles amérindiennes à Pointe-Bleue, Sainte-Agathe-des-Monts, usine de papier Port Alfred, bureau de poste et une école de Cowansville, Cape Breton, Windsor, Halifax (pont mémorial, Victoria General Hospital, jardins publics, citadelle, monument d'Edward Cornwallis, port, Old Town Clock, église anglicane Saint-Paul), Pictou Harbour, bureau de poste et rue Portland de Dartmouth, monument commémoratif de Louisbourg, Annapolis Valley.

Notes: Plusieurs photographies de Photo Chabot Roberval.
Quelques photographies comportent une légende.
Copies.

PB7-11/33 Club Richelieu. -- [1950]. -- 1 photographie: n&b ; 20x25 cm (visible) dans un cadre 31x34 cm (le passe partout et l'encadrement sont collés).

6-02-1-01-A

Portée et contenu: Souper Club Richelieu dans les années 1950.

Notes: Don de Mme Ginette Paquin
Photographie de Fernand Bilodeau
Copie.

- PB7-11/34
Boîte-2
4-01-7-01-A
Moulin Port-Alfred. -- 7 mai 1932-11 mai 1932. -- 9 photographies : n&b ; 7x11 cm.
Portée et contenu: Photographies du feu de la réserve de bois du moulin de Port-Alfred en mai 1932. Photographies présent par monsieur Gérard Dumontier.
Notes: Copies.
- PB7-11/35
Boîte-2
4-01-7-01-A
Album souvenir : Chicoutimi. -- [19-]. -- 16 photographies : n&b; 15x23 cm.
Portée et contenu: Rue Racine , Chicoutimi, la Cathédrale, Le Richelieu C.S.L. quittant Chicoutimi, Hotel-Dieu Saint-Valier, Shipshaw, le Séminaire, Office of the Aluminium. Au Parasol, écluse de Shipshaw, le Saguenay entre Saint-Anne et Chicoutimi. Saguenay Inn Arvida, Bassin de Chicoutimi. Rivière Saguanay, Cape Trinité et Rivière Éternité, Lac Ha Ha route Grande Baie.
Notes: Les photographies sont reliées dans un album.
Copies.
- PB7-11/36
Boîte-2
4-01-7-01-A
Saint-Laurent, Louis : premier ministre. -- 1953. -- 1 reproduction laser : n&b ; 21.5x28 cm.
Portée et contenu: Photographies prise lors de la visite du premier ministre Louis Saint-Laurent.
Notes: Don de madame Nicole Guy.
L'original appartient à madame Monique Dion-Babic de Chambord.
Copie.
- PB7-11/37
Boîte-2
4-01-7-01-A
Commerces et industries. -- 1950. -- 3 reproductions laser : n&b ; 11.5x14 cm ou plus petit.
Portée et contenu: Hôtel maison Blanche : Jean Crépeau. Boucherie Moderne : Lorenzo Guay.
Notes: Don de madame Deurkise Guay.
Copies.
- PB7-11/38
Boîte-2
4-01-7-01-A
École de Chambord. -- Février 1946. -- 1 photographe : n&b ; 6.5x9 cm.
Notes: Copie.
- PB7-11/39
Boîte-2
4-01-7-01-A
Album : Chicoutimi; Bagotville; Port Alfred et Grande Baie. -- [19-]. -- 24 photographies : n&b; 11x17 cm.
Portée et contenu: Vue générale de Chicoutimi, village et pont Sainte-Anne. Le bassin de Chicoutimi. Rue Racine - quartier des affaires. Hôtel Chicoutimi et commerces. Vue des principaux édifices. Arvida allant à Chicoutimi. Hôtel de ville. Cathédrale de Chicoutimi. Bureau de poste. Voyage sur la rivière Saguenay abord du S.S. Tadoussac. Bagotville, Port Alfred et Grande Baie. Le quai de Bagotville. Usine à papier à Bagotville. Tadoussac. Grande Baie, monument érigé à la mémoire des premiers colons. Sur la rivière Saguenay - cape Trinité et la statue de la Madone du Saguenay.
Notes: Les photographies sont reliées dans un album.
Copies.
- PB7-11/40
Boîte-2
4-01-7-01-A
Chorale mixte de Saint-Jean-de-Brebeuf. -- 1951. -- 1 reproduction laser : n&b ; 11x19 cm.
Notes: Don de madame Lucille Brassard.
Copie.
- PB7-11/41
Boîte-2
4-01-7-01-A
Hockey. -- [1955]-1982. -- 3 photographies : n&b; 21.5x28 cm ou plus petit.
Portée et contenu: Club de Hockey "La Windsor". Club de hockey de L'Hôtel-Dieu. Bertrand Fortin.
Notes: Copies.

- PB7-11/42**
Boîte-3
1-02-5-01
- Anniversaire 1981 patrimoine régionale Saguenay lac Saint-Jean. -- 1981. -- 3 affiches roulées : sépia; 71x51 cm.
- Portée et contenu* : Affiches qui représentent plusieurs municipalités du Saguenay lac Saint-Jean.
- Notes* : Conception: Les ateliers P.O.M.
Commandite: La Caisse Populaire Desjardins.
Réalisation: Conseil Régional de la culture et Semaine du patrimoine 1981.
Copies.
- PB7-11/43**
Boîte-3
1-02-5-01
- En terre de légende : Sageunay-Lac-Saint-Jean. -- Juin 1988. -- 2 affiches : coul.; 45x59 cm.
- Portée et contenu* : Légendes de la région.
- Notes* : Copies.
- PB7-11/44
Boîte-2
4-01-7-01-A
- Joseph-Pierre Ouellet. -- 1930. -- 1 photographie : n&b; 25x20.5 cm.
- Notes* : Photographie qui provient des Archives Nationales du Québec à Québec. à la côte : P561, P77228
Copie.
- PB7-11/45
Boîte-2
4-01-7-01-A
- Hôtel Roberval. -- 1929-1945. -- 0,00.5 m de documents textuels. -- 3 photographies numériques : n&b; 13x17 cm.
- Portée et contenu* : Hôtel Roberval sur la rue Scott. Ancien hôtel Central qui portait le nom de Hôtel Roberval. Magasin du Jos et Henri Gagnon.
- Notes* : Don de M. Denis Boucher.
Copies.
- PB7-11/46
6-02-1-01-A
- Hôtel Maison Blanche. -- [195-]. -- 1 reproduction : coul.; 28x43 cm.
- Portée et contenu* : Reproduction d'une photographie de l'Hôtel Maison Blanche.
- Notes* : Document plastifié.
Copie.
- PB7-11/47
6-02-1-01-A
- Motel Cécil. -- [197-]. -- 1 reproduction : coul.; 28x43 cm.
- Portée et contenu* : Une reproduction d'une photographie du Motel Cécil.
- Notes* : Document plastifié.
Copie.
- PB7-11/48
Boîte-2
4-01-7-01-A
- Le Roberval. -- 1963-20 juillet 2004. -- 26 photographies : n&b et coul.; 9x13 cm et 10x15 cm.
- Portée et contenu* : Photographies du lancement du bateau Le Roberval. (Arrivée sur le train, montage et construction au quai). Photographies du départ du bateau.
- Notes* : Copies.
- PB7-11/49
Boîte-2
4-01-7-01-A
- Drapeau du Festival du Bleu. -- 1970. -- 3 peintures : gouache sur carton; 18x28 cm.
- Notes* : Originaux.
- PB7-11/50
Boîte-2
4-01-7-01-A
- Docteur Jean-Marie Lévesque. -- [195-]. -- 1 photographie : n&b; 11.5x16.5 (visible) dans un passe-partout 20x25.5 cm.
- Portée et contenu* : Médecin pratiquant à Saint-Félicien de 1938 à 1953.

- Notes* : Une légende à l'arrière.
Copie.
- PB7-11/51
6-02-1-01-A Israël Dumais, notaire. -- [avant 1911]. -- 1 dessin : crayon ou fusain; 40x51 cm.
- Notes* : Légende : Israël Dumais, Notaire frère de Joseph Dumais 1^{er} maître de poste(rue Notre-Dame), père de Anna Dumais.
Inscrit au crayon au coin inférieur droit : J.L. Talbot photo Roberval
Il s'agit possiblement d'une photographie dont on a dessiné par-dessus.
Original.
- PB7-11/52
6-02-1-01-A Roberval 1968. -- 1968. -- 1 photographie : n&b; 40x51 cm.
- Portée et contenu* : Photographies des hommes et femmes d'affaire de Roberval, conseil de ville, Commission scolaire, médecins, dentistes, chef de police, chef des pompiers, juge municipal, directeurs des hôpitaux et d'écoles.
- Notes* : Copie.
- PB7-11/53
Boîte-2
4-01-7-01-A CHRL (Station de radio; Roberval). – [19-?]-7 novembre 1957. – 33 photographies : n&b; 13x18 cm ou plus petit.
- Portée et contenu* : Le chapelet à la radio.Élève dans la chapelle du couvent des Ursulines. Discothèque. Concours. Régie technique. Antennes émettrices. M. R. Lacombe à la régie et un animateur au micro. M. H. Paradis à la dactylo. N. Gagnon au téléphone. Station émettrice. Entrevue avec une patiente de l'Hôtel-Dieu. Radio roman. Jeunes à la radio. Orchestre et chanteuse. Spectacle avec enfants. Bénédiction. Club des Tigresses (ballon ballet). Hôtel Maison Blanche. Mosaïque: F. Levesque, L. Morin, E. Gagnon, R. Lacombe, G. de la Boissière, J.J. Fortin, S. Potvin, T. Boissonneault, T. Doré, M. Bolduc, G. Angers, H. Paradis, N. Gagnon. Animateurs en cariole. Équipement. Hôtel Maison Blanche en feu. Patineuses artistiques.
- Notes* : Quelques photographies sont du Studio Chabot.
Don de M. Armand Labbé.
Copies.
- PB7-11/54
Boîte-2
4-01-7-01-A Monseigneur Marius Paré. – [197-?]. – 1 photographie : n&b ; 24x19 cm.
- Portée et contenu* : Né à Saint-Thomas de Montmagny le 22 mai 1903. Ordonné prêtre le 3 juillet 1927. Nommé prélat domestique de Pie XII le 16 juillet 1953, et chanoine titulaire du chapitre de la cathédrale de Sainte-Anne le 23 décembre 1954. Vicaire de l'évêque de Sainte-Anne le 27 décembre 1955. Évêque titulaire d'Ege et auxiliaire de Mgr Georges Melançon à Chicoutimi le 7 février 1956. Il devient évêque de Chicoutimi le 18 février 1961. Il demeure en poste jusqu'en 1979. Il décède le 17 février 2002 à l'âge de 98 ans.
- Notes* : Copie.
Don de monsieur Fernand Desgagné.
- PB7-11/55
Boîte-2
4-01-7-01-A Thomas Jamme. – [18-?]. – 1 photographie : ferotype n&b ; 6x5 cm dans un coffret 7x6 cm.
- Notes* : Original.
- PB7-11/56
Boîte-2
4-01-7-01-A Alma Jamme. – [18-?]. – 1 photographie : ferotype n&b ; 6x5 cm dans un coffret 7x6 cm.
- Portée et contenu* : Alma Jamme à l'âge de 17 ans, dernière enfant de la famille de Thomas Jamme, à 19 ans elle épouse Alfred Potvin.
- Notes* : Original.
- PB7-11/57
6-02-1-01-A Église Notre-Dame. – 1976. – 1 dessin : aquarelle et encre ; 28x36 cm.
- Portée et contenu* : Dessin de monsieur Armand Dupéré ayant appartenu à monsieur et madame Benoît Bouchard.

Notes : Original.

Don de madame Benoît Bouchard pour le 20^{ième} anniversaire de la Société d'histoire
Domaine-du-Roy.

PB7-11/58 Hockey. – [19-]-4 décembre 1954. – 10 photographies : n&b ; 28x43 cm et 22x28 cm. – 1
6-02-1-01-A photocopie : n&b ; 22x28 cm.

Portée et contenu : Patinoire près de l'ancien bureau de poste. Équipe de hockey inconnu. Palais de
glace devant le Palais de justice de Roberval.

Patinoire sur le terrain de l'Hôtel de ville de Roberval avant sa construction.

Balon balai sur le terrain de la Fabrique Saint-Jean-de-Brébeuf.

Équipe de hockey « Les Victoria » de Roberval : de g. a d. Fernand Lévesque, Paul-Émile Otis,
Roland Bouchard, Roland Bordeleau, Gastion Léveillé, René dit Tony Gauthier, Marcel Brosseau,
Marcel Garant, Edmond Tanguay, François-Nil Bolduc, Rodoric Guay.

Club de hockey de Roberval saison 1948-49. Un gardien de but. Gagnant de trophée.

Joueurs de hockey « Les Ouananiches » de Roberval : entraîneur Lucien Guénard. Première rangé
en bas de gauche a droite : Charles Gagnon, Guy Levesque, Lorence Larouche, Bertrand Desgagné,
Claude Larouche. Deuxième rangé en haut de gauche a droite : Roger Harvey, Roger Tremblay,
Valair Gauthier, Errol Couture, Joseph-Arthur Gagnon Capitaine, Guy Boily, Marcel Allard, Camil
Couture ass. Capitaine.

Notes : Quelques photographies sont un don de monsieur Roger Tremblay.

Copies.

Une photographie est de J.E. Chabot.

La photographie de l'équipe Les Victoria se retrouve également dans la collection Jean
Gagnon à la côte PB14-1/6.28.

PB7-11/59 L'Étoile du Lac. – [195-]. – 4 photographies : n&b ; 13x18 cm et 20x25 cm.

Boîte-2

4-01-7-01-A

Portée et contenu : Les installations du journal L'Étoile du Lac de Roberval.

Notes : Photographies Studio Chabot et de Les Ateliers de photographies B.L.M. Ltée.

Copies.

PB7-11/60 Ville de Roberval. – 1958. – 1 photographies : n&b ; 20,5 x 25,5 cm.

Boîte-20

4-01-6-03-A

Portée et contenu : Photographie aérienne de la Ville de Roberval prise par le photographe Fernand
Bilodeau.

Notes : Photographies Fernand Bilodeau.

Original.

PB7-12 **Images en mouvement. -- [192-]-2001. -- 17 vidéocassettes (env. 14 h): copies, n&b et coul.; VHS. -- 1 DVD (env. 30 min) : copie, coul., son.**

Portée et contenu:

Cette série est constituée de vidéocassettes portant sur différents sujets relatifs à la ville de Roberval et de la région.

Notes:

Copies.

PB7-12/1 Centenaire 1982. Document sur le passé / Télévision Communautaire Lac- Bouchette. -- 1982. --
Boîte-9 1 vidéocassette (1 h) : copie, coul.; VHS
4-01-3-01-A

Portée et contenu: Présentation de l'histoire de la municipalité. Plusieurs aînés sont interviewés : Arthur Desgagné, Jean-Noël Bouchard, Thommy Gagnon, Mme Clorida Boudreault, Paul-Émile Boudreault, Arthur P. Drolet, Jean-Baptiste St-Pierre, monsieur Delaunière, Joseph Cloutier, Simon Leroy, Mme Ludger Gauthier, Mme Éveline Girard, Pierrette Verreault, Mme Pierre Drolet, Mme Stanislas Plourde.

Notes: Réalisation : Gabrielle Desgagné.
Copie.

PB7-12/2 A force de bras. Voyage au royaume du Saguenay-Lac-Saint-Jean / Office national du film du
Boîte-9 Canada. -- 1988. -- 1 vidéocassette (1 h 13 min) : copie, coul.; VHS.
4-01-3-01-A

Portée et contenu: Histoire de la colonisation de la région du Saguenay-Lac-Saint-Jean.

Notes: Réalisation de Jean-Thomas Bédard.
Production de Robert Forget, Raymond Gauthier.
Copie.

PB7-12/3 Le combat d'Onésime Tremblay / Office national du film du Canada. -- 1985. -- 1 vidéocassette
Boîte-9 (56 min) : copie, coul.; VHS.
4-01-3-01-A

Portée et contenu: Combat d'Onésime Tremblay suite à l'inondation du lac Saint-Jean en 1928.

Notes: Réalisation de Jean-Thomas Bédard.
Production de Jean Dansereau et Guy L Côté.
Copie.

PB7-12/4 Expédition de pêche. Le lac Saint-Jean / Les Productions Québec Univers inc. -- 1992. -- 1
Boîte-9 vidéocassette (28 min) : copie, coul., VHS.
4-01-3-01-A

Notes: Réalisation : Pierre-Rolland Mercier.
Copie.

PB7-12/5 75 ans d'histoire des Augustines de la Miséricorde de Jésus et de l'Hôtel-Dieu de Roberval /
Boîte-9 Référence Communication. -- 1993. --1 vidéocassette (1 h) : copie, coul.; VHS.
4-01-3-01-A

Notes: Réalisation : Luc Tremblay.
Copie.

PB7-12/6 Commémoration sur la tombe du soldat Gérard Doré en France. -- Juillet 1994. -- 1 vidéocassette (1
Boîte-9 h 41 min): copie, cou.; VHS.
4-01-3-01-A

Notes: Copie.
On consultera le fonds du soldat Gérard Doré à la cote PA 3.

- PB7-12/7
Boîte-9
4-01-3-01-A Roberval. -- [192-]-[194-]. -- 1 vidéocassette (24 min 53 s): copie, n&b; VHS
- Portée et contenu:* Différents points de vue de Roberval, course de traîneau à chiens, parade dans les rues de Roberval, partie de hockey, tournage du film Maria-Chapdelaine, paysages, personnages, côte du cran de Saint-Prime, parc Sacré-Cœur de Saint-Félicien.
- Notes:* Film de la famille Chabot de Roberval.
Film transféré sur vidéocassette.
Copie.
Reproduction interdite.
- PB7-12/8
Boîte-9
4-01-3-01-A Les marins du lac Saint-Jean / Cogéco Cable 13. – 1997. – 1 DVD (29 min 38 s) : copie, coul.; , son. – 0,00.5 m de documents textuels.
- Portée et contenu:* Vie des marins sur le lac Saint-Jean, plus particulièrement les marins du bateau Le Roberval.
- Notes:* Don de M. Bernard Potvin.
Conception de Bernard Potvin.
Réalisation : Jean Tousignant.
Copie.
- PB7-12/9
Boîte-9
4-01-3-01-A Soirée d'information Régie Régionale de la Santé / TVC Saint-Félicien/Saint- Prime. -- 1996. --1 vidéocassette (53 min) : copie, coul.; VHS.
- Portée et contenu:* Soirée d'information concernant le budget de la Régie.
- Notes:* Réalisaion : Alain Duchesne.
Copie.
- PB7-12/10
Boîte-9
4-01-3-01-A Les pays du Québec / Les Productions de la Chasse Galerie. -- 1996. -- 2 vidéocassettes (env. 1 h) : copies, coul., VHS.
- Portée et contenu:* Histoire de la région du Saguenay-Lac-Saint-Jean. Émission #27: Un royaume sans roi. Le Saguenay-Lac-Saint-Jean des origines à 1900. Émission #28: Du pays imaginaire au pays réel. Le Saguenay-Lac-Saint-Jean au 20^e siècle.
- Notes:* Réalisation de Alain Corneau
Télédiffusé à Radio-Québec.
Copies.
- PB7-12/11a
Boîte-9
4-01-3-01-A Histoires robervaloises / Cogéco Câble Roberval. -- 1998. -- 1 vidéocassette (49 min 44 s): copie, coul.; VHS
- Portée et contenu:* Histoire des débuts de Roberval racontée par Marcel LeBlanc.
- Notes:* Télédiffusé à la Télévision Communautaire de Roberval.
Réalisation : Luc Dassylva.
Copie.
- PB7-28/11b
Boîte-9
4-01-3-01-A Histoires robervaloises / Cogéco Câble Roberval. -- 1998. -- 1 vidéocassette (45 min 10 s): copie, coul.; VHS.
- Portée et contenu:* Histoire du chemin du Parc des Laurentides, biographies de personnalités, légende de l'Île aux couleuvres.
- Notes:* Télédiffusé à la Télévision Communautaire de Roberval.
Réalisation : Luc Dassylva.
Copie.
- PB7-12/11c
Boîte-9 Histoires robervaloises / Cogéco Câble Roberval. -- 1999. -- 1 vidéocassette (55 min 45 s) : coul.; VHS.

4-01-3-01-A

Portée et contenu: Les premiers pas de l'automobile; Frère Marie-Victorin à l'Île-aux-Couleuvres; querelles de clochers, les thanatologues; B.A. Scott; les deux grandes inondations de 1926 et 1928. Raconté par Marcel LeBlanc.

Notes: Télédiffusé à la Télévision Communautaire de Roberval.
Réalisation : Luc Dassylva.
Copie.

PB7-12/11d
Boîte-9
4-01-3-01-A

Histoire robervaloises et autres / Cogéco Câble Roberval. -- 2001. -- 1 vidéocassette (1 h 12 min): coul.; VHS.

Portée et contenu: La célébration du 150^e de Roberval en 2005; Michel Bélanger, premier agronome à Roberval; Les ingénieurs forestiers; Roberval, ville de hockey; Nos députés: Pierre-Alexis Tremblay, Élie Saint-Hilaire, Joseph Girard, Tony Broet et Antoine Marcotte.

Notes: Télédiffusé à la Télévision Communautaire de Roberval.
Réalisation : Luc Dassylva.
Copie.

PB7-12/12
Boîte-9
4-01-3-01-A

Une âme...deux villes. Jumelage Butare/Roberval / Ciné-Mundo Inc. -- 15 septembre 1990. -- 1 vidéocassette (29 min 45 s): copie, coul.; VHS.

Portée et contenu: Images des deux villes.

Notes: Réalisation (Afrique) : Bertrand Morin.
Réalisation : (Québec) : François Valcour.
Copie.

PB7-12/13
Boîte-9
4-01-3-01-A

Souvenir d'un ancien combattant de Vimy / Association des Amputés de guerre. -- Mai 1994. -- 1 vidéocassette (28 min 50 s) : copie, coul. ; VHS, son.

Portée et contenu: Commémoration de la bataille de la crête de Vimy, durant la première guerre mondiale, le 9 avril 1917.

Notes: Producteur : H. Clifford Chadderton.
Copie.

PB7-12/14
-- 7
Boîte-9
4-01-3-01-A

Il y a cent ans...Roberval rendez-vous mondiale du tourisme / Société d'histoire Domaine-du-Roy.
juin 1995. -- 1 vidéocassette (8 min 5 s) : copie, coul.; VHS, son.

exposition.

Portée et contenu : Produit pour la Société d'histoire Domaine-du-Roy dans le cadre d'une

Notes : Le contenu se répète pendant 2 heures.
Réalisation : Luc Dassylva.
Production : Cogéco Câble Roberval.
Original.

PB7-13 Les Imprimeurs de Roberval Ltée. -- 1924-1968. -- 0,01 m. de documents textuels.

Boîte-5
4-01-6-01-B

Portée et contenu:

Cette série est constituée des procès-verbaux, règlements, vente et achat d'actions de la compagnie.

Notes:

La majorité des documents sont manuscrits.
Tous les documents sont reliés.
Originaux.

PB7-14 **Rossel Vien. -- 1882-[1990?]. -- 0,03 m de documents textuels. -- 113 photographes: n&b; 20x30 cm ou plus petit. -- 2 photographies: négatifs n&b; 10x12.5 cm. -- 7 cartes postales: n&b; 8.5x14 cm. -- 3 cartes: mss.; 16x23 cm.**

Portée et contenu:

Cette série contient des documents relatifs à certains écrits de Rossel Vien. On y retrouve les photographies ayant été utilisées pour son livre Histoire de Roberval ainsi que le manuscrit " Le fils unique".

Notes:

Les documents ont été cédés par la famille Vien.
Original.

PB714/1 Histoire de Roberval. -- 1905-1955. -- 43 photographies: n&b; 20x30 cm ou plus petit. -- 1
Boîte-5 photographie: négatif n&b; 10x12 cm. -- 3 cartes mss.; 16x23 cm. -- 2 sceaux.
4-01-6-01-B

Portée et contenu: Photographies qui ont servi à illustrer le livre "Histoire de Roberval" de Rossel Vien.

Notes: Cédés par Georgette Vien, soeur du créateur.
Les photographies sont classées dans l'ordre ou elles apparaissent dans le volume.
Originaux et copies.

PB7-14/2 Le fils unique. -- [1990?]. -- 0,02 de documents textuels.
Boîte-5
4-01-6-01-B

Portée et contenu: Copie maîtresse du roman "Le fils unique", écrit par Rossel Vien sous le pseudonyme Gilles Valais.

Notes: Les documents ont été cédés par la famille Vien.
Original.

PB7-14/3 Collection de photographies. -- 1882. -- 0,00.5 m de documents textuels. -- 69 photographies:
Boîte-5 n&b; 20.5x30 cm ou plus petit. -- 1 photographie : négatif: n&b; 10x12.5 cm. -- 7 cartes postales:
4-01-6-01-B n&b; 8.5x14 cm.

Portée et contenu: Photographies qui n'ont pas été sélectionnées lors de l'écriture du livre "Histoire de Roberval". (Roberval vue du lac, le lac Saint-Jean vu de différents endroits de Roberval - commerces, couvent des Ursulines, site du moulin Villeneuve, vue aérienne de Roberval - fête du centenaire, ancienne église Notre-Dame, presbytère Notre-Dame, Mgr Racine, religieuses, la fanfare de Roberval et son fondateur, employés du moulin du Tremblay, P.-A. Potvin, restes du 1^{er} moulin Jamme, hôpital vu du lac, route de l'Anse, chute Val-Jalbert, photographies de familles, la première automobile, avions sur le lac, Polycarpe Moreau, écoles, CHRL (mosaïque).) Cartes postales.

Notes: Cédés par Georgette Vien, soeur du créateur.
Originaux et copies.

PB7-14/4 Rossel Vien. -- [196-]. -- 1 photographie : n&b; 36x28 cm dans un cadre de 39x31 cm.
Boîte-18
6-02-1-03-B(1)

Notes : Copie.

PB7-14/5 Georges Vien. -- 1966-1996. -- 0,02 m de documents textuels.
Boîte-20
4-01-6-03-A

Portée et contenu: Le livre *Les Deux frères* écrit par Rossel Vien sous le nom Gilles Valais. Des lettres envoyé et reçu par Georges Vien. Résolution du conseil d'administration du Domaine de l'anse de Val-Jalbert pour l'achat de lots à Nelson Bernier, signé entre autre par Michel Vien. Procuration par Georges Vien faveur de Georgette Vien pour l'administration des immeubles de

Georges Vien. Un article de journal « L'achat de Val-Jalbert crée des remous » avec beaucoup de notes écrite. Documents d'assurance de la Mutuelle-vie des fonctionnaires du Québec pour Georges Vien.

Notes: Copies et originaux.

PB7-15 Journal des visiteurs. -- 1925-1959. -- 0,01 m de documents textuels.

Boîte-5
4-01-6-01-B

Portée et contenu:

Journal des visites des inspecteurs d'écoles pour une école du Rang Nord de Normandin.

Notes:

Les documents sont manuscrits.
Documents reliés.
Original.

PB7-16 La navigation sur le lac Saint-Jean. – 1896-1986. -- 0,04 m de documents textuels.

Portée et contenu:

Documents relatifs à l'histoire de la navigation sur le lac Saint-Jean.

Notes :

Originaux et copies.

PB7-16/1 La navigation sur le lac Saint-Jean. – 1986. – 0,04 m de documents textuels.

Boîte-15

4-01-7-03-B *Portée et contenu :* Copies des recherches effectuées par L.-P. Couët sur la navigation au Lac-Saint-Jean. On y retrouve des textes sur la navigation, index des bateaux par ordre chronologique.

Notes: Les documents sont réunis dans un cartable à anneaux.
Originaux et copies.

PB17-16/2 Lake St. John Steamboat Line / Time table. – 1896. – 0,00.5 m de documents textuels.

Boîte-11

6-02-1-01-A

Portée et contenu : Horaire des bateaux.

Notes : Don de M. Daniel Bérubé.
Le document est déchiré et est encapsulé.
Document bilingue.
Copie.

PB7-17 Archives Société Historique du Saguenay. -- 1855-1968. -- 0,07 m de documents textuels.

Portée et contenu:

Cette série est constituée de copies d'archives de la Société historique du Saguenay. On y retrouve des documents concernant la réserve amérindienne de Pointe-Bleue, Thomas Jamme, Val-Jalbert, le Grand Feu de 1870 et le journal de voyage de Joseph-Laurent Normandin.

Notes:

Tous les documents sont boudinés.
Copies.

- PB7-17/1 Pointe-Bleue (Mashteuiatsh). -- 1884-1956. -- 0,00.5 m de documents textuels.
Boîte-5
4-01-6-01-B *Portée et contenu:* Correspondance religieuse, histoire de la chapelle, rapport, souche des noms de familles, agents fédéraux, histoire de la réserve, centenaire.
- Notes:* Les documents sont boudinés.
Copies.
- PB7-17/2 Pointe-Bleue. -- 1956. -- 0,01 m de documents textuels.
Boîte-5
4-01-6-01-B *Portée et contenu:* Centenaire, histoire de la réserve, la mission religieuse, les montagnaises, témoignages, les Montagnais, chronologie.
- Notes:* Les documents sont boudinés.
Copies.
- PB7-17/3 Les vieilles familles, Thomas Jamme. -- 1855-1958. -- 0,00.5 m de documents textuels.
Boîte-5
4-01-6-01-B *Portée et contenu:* Généalogie de Thomas Jamme.
- Notes:* Les documents sont boudinés.
Copies.
- PB7-17/4 Histoire de Val-Jalbert. -- 1956-1968. -- 0,01.5 m de documents textuels.
Boîte-5
4-01-6-01-B *Portée et contenu:* Histoire de Val-Jalbert, correspondance de la Compagnie de Pulpe de Chicoutimi, coupures de presse.
- Notes:* Tous les documents sont boudinés.
Copies.
- PB7-17/5 Grand feu de 1870. -- 1922-1958. -- 0,01 m de documents textuels.
Boîte-5
4-01-6-01-B *Portée et contenu:* Mémoires de Louis Bouchard de Roberval, de Edmond Girard, de Étienne Girard, de Hector Harvey, de David Otis, de Eugène Paradis et de Henri Thibeault, tous de Roberval.
- Notes:* Les documents sont boudinés.
Copies.
- PB7-17/6 Journal de voyage de Joseph-Laurent Normandin dans le Domaine du Roy en 1732. -- 1937. -- 0,01.5 m de documents textuels.
Boîte-5
4-01-6-01-B *Notes:* Les documents sont boudinés.
Copies.

PB7-18 Palais de justice et prison de Roberval. -- 1912-2006. -- 3 livres : 39x57 ou plus petit. -- 1 CD-ROM (59 Mo).

Portée et contenu :

Cette série contient un pumiti de la Cour de magistrat, un historique du Palais de justice, un livre des rations aux prisonniers, un registre de la prison, ainsi qu'un historique du district judiciaire de Roberval.

Notes :

Originaux et copies.
3 sceaux. (Boîte-15; 1-03-6-03-A).

PB7-18/1 Pumitif Cour de Magistrat, district de Roberval. -- 1912-1924. -- 1 livre : 31x45 cm.
6-02-1-01-A

Notes: Original.

PB7-18/2 Palais de Justice de Roberval. -- Juin 1969-Avril 2000. -- 0,00.5 m de documents textuels.
Boîte-5

4-01-6-01-B

Portée et contenu: Historique, liste des anciens shérifs, geôliers et protonotaires.

Notes: Copies.

PB7-18/3 Livre des rations aux prisonniers. -- Juin 1941-Juillet 1948. -- 1 livre : 39.5x39.5 cm.
6-02-1-01-A

Portée et contenu: Livre des rations aux prisonniers de la prison district de Roberval.

Notes: Original.

PB7-18/4 Registre de la prison de Roberval. -- 1912-1939. -- 1 livre : 39x57 cm.
6-02-1-01-A

Notes : Original

PB7-18/5 L'histoire de la justice au pays des Bleuets. -- 2006. -- 1 CD-ROM (59 Mo)
Boîte-5

4-01-6-01-B

Portée et contenu : Histoire du district judiciaire de Roberval relaté par Me Céline Claveau, directrice des palais de justice au Lac-Saint-Jean, à l'occasion des 40 ans du Ministère de la Justice. On y retrouve également les témoignages de M. Denis Lebel, maire de Roberval; M. Gratien Duchesne, juge responsable de la Cour du Québec résident à Roberval; Me Normand Gilbert, avocat retraité; M. René Saint-Pierre, directeur des opérations au centre de détention de Roberval; Mme Line Gaudreault, journaliste; M. Michel Boissonneault, juge de paix magistrat; Me Denis Dionne, substitut en chef adjoint au Saguenay-Lac-Saint-Jean; Me Michel Loranger, avocat à l'Aide juridique à Roberval; Mme Nathalie Lamy, directrice du Centre d'aide aux victimes d'actes criminels au Saguenay-Lac-Saint-Jean.

Notes : Conception et montage : M. Mathieu Bouchard, M. Mathieu Gariépy.

Conception, recherche et enregistrement des témoignages : Me Céline Claveau.

Conception et enregistrement des témoignages : Me Robert Tremblay-Toupin.

Recherche : M. Michel Boissonneault, Mme Myriam Gagnon, M. Denis Hudon, M. Jocelyn Rivard.

Windows Media Player version 9 au minimum pour visionner les témoignages.

Le diaporama nécessite le logiciel Microsoft Power Point.

Copie.

PB7-19 **Municipalité de Sainte-Hedwidge. -- 1982. -- 0,00.5 m de documents textuels.**

Boîte-5
4-01-6-01-B

Portée et contenu:

Liste des maires (1909-1982), explication du blason, historique de Sainte-Hedwidge.

Notes:

Copie.

PB7-20 **Compagnie Donaldson Ltée Roberval. -- 30 novembre 1923-30 novembre 1929. -- 0,04.5 m de documents textuels.**
Boîte-5
4-01-6-01-B

Portée et contenu:

Bilans, caisse, comptes payables, propriété, hypothèque, capital souscrit et payé, transport passagers, dépenses générales, profits et pertes, réparation et entretien propriétés, chauffage, salaires et pensions employés, papeterie bureau, accostage quai, assurances, inspection, loyer bateau.

Notes:

Original.

PB7-21 **Tourisme / Roberval. -- [1954]-[199-?]. -- 0,02.5 m de documents textuels. -- 5 photographies: n&b; 28x22 cm ou plus petit.**

Portée et contenu:

Cette série est constituée de documents relatifs au tourisme à Roberval. On y retrouve un texte sur l'histoire touristique ainsi que des textes faisant la promotion de Roberval.

Notes:

Originaux et copies.

PB7-21/1 Histoire touristique à Roberval. -- [1954]. -- 0,01 m de documents textuels. -- 4
Boîte-5 photographies :n&b; 7x11 cm ou plus petit.
4-01-6-01-B

Portée et contenu: Histoire touristique de Roberval par Marguerite Laroche alors qu'elle était élève des Ursulines de Roberval.

Notes: Original.

PB7-21/2 Promotion touristique / Roberval. -- [199-?]. -- 0,01 m de documents textuels.

Boîte-5
4-01-6-01-B

Portée et contenu: Textes concernant les attraits touristiques, les services offerts, court historique de la ville, l'aspect commercial et les activités diverses. Contient un texte intitulé « Un Lac pour toi » écrit par madame Marie Brassard.

Notes: Un document boudiné.
Originaux et copies.

PB7-21/3 Horace Jansen Beemer. -- 1881. -- 1 photographie : n&b; 28x22 cm.

Boîte-5
4-01-6-01-B

Notes : Photographie : H. J. Beemer, Montréal, Qc, 1881. Notman et Sandham.
1881, 19^e siècle.
11-61 257.1. Musée McCord
Copie.

PB1-21/4 Opération pêche Roberval inc. -- Juin 1967. -- 0,00.5 m de documents textuels.

Boîte-5
4-01-6-01-B

Portée et contenu : Coupures de presse lors de la visite de 150 pêcheurs français à Roberval.

Notes : Les coupures de presse sont plastifiées.
Copies.

PB7-22 Ursulines de Roberval. -- 1900-2002. -- 0,04 m de documents textuels. -- 44 photographies: n&b et coul.; 21.5x28 cm ou plus petit. -- 2 cartes postales : n&b; 14x9 cm et 9x28 cm. -- 1 journal. -- 2 cahiers : 28.21.5 cm. -- 1 disquette; 9 cm (3.5po). -- 1 feuillet.

Portée et contenu:

Cette série est constituée de documents relatifs aux Ursulines de Roberval. On y retrouve des coupures de presse, plusieurs photographies ainsi qu'un historique.

Notes:

Originaux et copies.

PB7-22/1 Jubilé d'or des Ursulines de Roberval. -- 20 juin 1932. -- 0,01 m de documents textuels.

Boîte-6

4-01-7-04-B

Portée et contenu: Programme d'une séquence dramatique et musicale à l'occasion du jubilé d'or des Ursulines de Roberval.

Notes: Copie.

PB7-22/2

Boîte-6

4-01-7-04-B

Orgue Casavant. -- [19-]. -- 0,00.5 m de documents textuels. -- 2 photographies: n&b 15x14 cm et 8.5x14 cm.

Portée et contenu: Description de l'orgue à la chapelle des Ursulines de Roberval.

Notes: Le texte et la photographie proviennent du site Internet

<http://saglac.qc.ca/~acote/RobvluRs.html>

Copies.

PB7-22/3

Boîte-6

4-01-7-04-B

Incendie au couvent des Ursulines 2002. -- Mars 2002. -- 0,01 m de documents textuels. -- 59 photographies: coul.; 10x15 cm. -- 1 disquette; 9 cm (3.5 po).

Portée et contenu: Coupures de presse. Photographies de l'incendie de mars 2002. Disquette qui contient 6 photographies de l'incendie reçu par courriel.

Notes: Les photographies proviennent des dons de M Jeannot Gagnon, M. Jean Gagnon, m. Noël Patenaude et Mme Hélène Martel.

Copies.

PB7-22/4

Boîte-14

1-02-3-01-A

Historique du Couvent des Ursulines. -- [19-]. -- 0,00.5 m de documents textuels.

Portée et contenu: Historique du couvent Ursulines tiré des registres et archives appartenant aux Révérendes Soeurs Ursulines de Roberval.

Notes: Écrit par M. Roland Brosseau.

Copie.

PB7-22/5

Boîte-6

4-01-7-04-B

Hommage aux Sœurs Ursulines de Roberval. -- 1^{er} juin 2002. -- 1 journal.

Portée et contenu : Cahier historique du journal l'Étoile du lac en collaboration avec Manon Leclerc de la Société d'histoire et Soeur Irène-Marie Fortin.

Notes : Copie.

PB7-22/6

Boîte-6

4-01-7-04-B

Amica. -- 1968-1974. -- 2 cahiers : 28x22.5 cm.

Portée et contenu : Journal des Ursulines.

Notes : Copies.

PB7-22/7
Boîte-6
4-01-7-04-B

Centenaire des Ursulines. -- [1926]-1982. -- 0,00.5 m de documents textuels. -- 2 cartes postales :
n&b; 14x9 cm et 9x28 cm.

Portée et contenu : Carton d'invitation, programme, chant du centenaire. Historique, chronologie d'événements au diocèse de Chicoutimi.

Notes : Originaux et copies.

PB7-22/8
Boîte-6
4-01-7-04-B

Jubilé sacerdotal de l'abbé M. Constantin. -- 1^{er} mai 1945. -- 1 feuillet.

Portée et contenu : Programme.

Notes : Copie.

PB7-23 Fanfares et orchestres de Roberval. -- 1950-1994. -- 0,01 m de documents textuels.

Portée et contenu:

Cette série contient des documents relatifs à la Fanfare de Roberval, l'Association des Fanfares Amateurs et l'Union musicale de Roberval. On y retrouve, entre autres, des programmes.

Notes:

Originaux et copies.

PB7-23/1 Fanfare de Roberval. -- 1954. -- 0,00.5 m de document textuel.

Boîte-6

4-01-7-04-B

Portée et contenu: Programme musical d'un concert présenté par la Fanfare dans le cadre du centenaire de Roberval.

Notes: Copie.

PB7-23/2 Union Musicale de Roberval. -- 1950-1994. -- 0,00.5 m de documents textuels.

Boîte-6

4-01-7-04-B

Portée et contenu: Brochure réalisée pour le onzième festival de l'Association des Fanfares Amateurs. On y retrouve le programme du festival, un projet de statuts et règlements de l'Union musicale de Roberval.

Notes: Originaux et copies.

PB7-24 **Hôtel-Dieu de Roberval. -- 1943-1993. -- 0,01 m de documents textuels. -- 3 cahiers : 28x21.5 cm.**

Portée et contenu:

Cette série contient divers documents relatifs à l'Hôtel-Dieu de Roberval. On y retrouve, entres autres, des documents concernant le 50^e et le 75^e anniversaire. Des albums de finissants.

Notes:

Copies.

PB7-24/1 Cantate. -- 1943. -- 0,00.5 m de document textuel.

Boîte-6

4-01-7-04-B

Portée et contenu: Cantate "Roberval à l'honneur de nos mères fondatrices à l'occasion du jubilé d'argent de l'Hôtel-Dieu Saint-Michel".

Notes: Copie.

PB7-24/2

Boîte-6

4-01-7-04-B

75^e anniversaire de l'Hôtel-Dieu de Roberval. -- 1993. -- 0,00.5 m de documents textuels.

Portée et contenu: Programme des activités, menu du banquet, carton d'invitation.

Notes: Copies.

PB7-24/5

Boîte-2

4-01-7-01-A

Albums finissants. -- 1965-1970. -- 3 cahiers : 28x21.5 cm.

Portée et contenu : Albums souvenirs des finissants infirmiers et infirmières.

Notes : Don de madame Annie St-Jean.
Copies.

PB7-25 Chansons. -- [19-]-[1954?]. -- 0,01 m. de documents textuels.

Portée et contenu:

Textes et partitions de différentes chansons à caractère régional.

Notes:

Copies.

PB7-25/1 Les 12 chansons du Saguenay. -- [19-]. -- 1 document textuel.

Boîte-6

4-01-7-04-B

Portée et contenu: "Nous sommes fils de conquérants", "Vive la Saguenéenne", "Rappelle-toi", "Mon village", "Toujours t'aimer", "Hymne au Saguenay", "Pour le centenaire", "Le plus beau pays", "Ronde du centenaire", "Nos richesses", "Le premier semeur", "Je connais un pays".

Notes: Copies.

PB7-25/2 Honneur à Roberval. -- 1954. -- 1 document textuel.

Boîte-6

4-01-7-04-B

Portée et contenu: Chanson du centenaire de Roberval.

Notes: Copie.

PB7-25/3 La Robervaloise. -- [19-]. -- 1 feuillet.

Boîte-6

4-01-7-04-B

Notes: Copie.

PB7-25/4 Hymne au Saguenay. -- [19-]. -- 2 feuillets.

Boîte-6

4-01-7-04-B

Notes: Copies.

PB7-25/5 Inondation de Saint-Méthode. -- 27 mai 1981. -- 1 document textuel.

Boîte-6

4-01-7-04-B

Portée et contenu: Paroles d'une chanson composée par madame Marianna Savard concernant l'inondation de Saint-Méthode en 1928.

Notes: Copie.

PB7-26 **Michel Guay. -- 3 avril 1882- 30 novembre 1927. -- 0,01 m de documents**
Boîte-6 **textuels.**
4-01-7-04-B

Portée et contenu :

Cette série est constituée de reçus de taxes municipales et scolaires, de promesses de paiements, de reçus divers, d'un extrait de naissance de Michel Guay, de factures de Côté, Boivin et Cie de Roberval, d'une licence de magasin de la ville de Roberval, carnet de rationnement de la Deuxième Guerre Mondiale, billet pour un concert en 1908, programmes des théâtres (cinémas) Roberval et Diana.

Notes :

La majorité des documents sont manuscrits.
Originaux et copies.

PB7-27 **Abbé Claude Simard. -- 27 juillet 1977-5 septembre 1999. -- 0,01 m de documents textuels. --**
Boîte-6 **1 photographie: coul.; 15x9.5 cm.**
4-01-7-04-B

Portée et contenu:

Biographies, correspondance, coupures de presse, photo, bulletins.

Notes:

Originaux et copies.

Pour plus d'informations concernant le Parc du Père Claude Simard on consultera le dossier contenu à la cote PB7-86 de la présente collection.

PB7-28 Documents sonores -- 1936-1995. -- 10 cassettes sonores (10 h 29 min 31 s) + 1 brochure. -- 2 disques sonores (2min 31s) : vinyle; 45 r/pm. -- 4 disques sonores : laqué; 78 r/pm.

Portée et contenu:

Cette série est constituée de documents sonores d'entrevues, de chants, une rétrospective d'émissions de Radio-Canada. La chanson thème de la Traversée du lac Saint-Jean et la chanson du centenaire.

Notes:

Originaux et copies.

PB7-28/1 Voici Radio-Canada. Les meilleurs moments à l'antenne de notre radio nationale. -- 1936-1986. -- 7
Boîte-6 cassettes sonores (9 h 10 min 31 s) + 1 brochure.
4-01-7-04-B

Portée et contenu: Rétrospective de diverses émissions radiodiffusées à Radio-Canada depuis 1936.

Notes: La brochure décrit les enregistrements pour chaque cassette.
Copies.

PB7-28/2 Entrevue de madame Léonce Hamel / Marie-Eva Bergeron. -- 6 décembre 1994. -- 1 cassette
Boîte-6 sonore (1 h 7 min). -- 0,00.5 m de documents textuels.
4-01-7-04-B

Portée et contenu: Concerne la ville de Roberval et la famille de madame Hamel.

Notes: Original.

PB7-28/3 Entrevue de Benoît Bouchard / Jean-Claude St-Pierre. -- 7 août 1995. -- 1 cassette sonore (env. 9
Boîte-6 min.).
4-01-7-04-B

Portée et contenu: Concerne la commémoration sur la tombe du soldat Gérard Doré en France. Gérard Doré est le plus jeune (16 ans) soldat canadien mort au champ d'honneur lors de la Deuxième Guerre Mondiale.

Notes: Radiodiffusée à CHRL de Roberval.
On consultera le fonds Soldat Gérard Doré à la cote PA 3.
Copie.

PB7-28/4 Hymne au Saguenay et au Lac-Saint-Jean / Musique: Raymond Tremblay, ptre; Paroles: Laurent
Boîte-6 Tremblay,o.m.i. -- 1995. -- 1 cassette sonore (3 min).
4-01-7-04-B

Notes: Interprété par la Chorale Sainte-Cécile de Chicoutimi à la Cathédrale de Chicoutimi en juin 1994.
Produit par R. Tremblay et le CEM.
Copie.

PB7-28/5 Piékouagami (Lac Saint-Jean). -- [195-]. -- 2 disques sonores (2min 31) : vinyle; 45 r/pm.
Boîte-6

4-01-7-04-B *Portée et contenu :* La chanson thème de La Traversée Internationale du lac Saint-Jean. Chanté par le Choeur Lac Saint-Jean. L'autre côté du disque contient "La vie en Rose" interprété par Gilles Laflamme.

Notes : Arrangement et accord: L'Harmonie Roberval.
Copies.

PB7-28/6 Centenaire de Roberval. -- [1954?]. -- 4 disques sonores : laqués; 78r/pm.
Boîte-11

6-02-1-01-A

Portée et contenu : Hymne du centenaire. Chant d'accueil. Petite patrie.

Notes : L'Hymne du centenaire est interprété par: Pierre Boutet, ténor avec la Fanfare du Royal 22ième Régiment. Aussi interprété par Le Choeur miste de Roberval.
Le Chant d'accueil est interprété par: Le Choeur des Dame Ursulines de Roberval.
Petite patrie est interprété par: Choeur d'enfants de Roberval.
Un des disques est endommagé.
Copies.

PB7-29 **Joseph Juneau. -- 29 mai 1895-5 septembre 1910. -- 0,00.5 m de documents textuels.**

Boîte-6
4-01-7-04-B

Portée et contenu:

Correspondance, reçu de paiement des taxes municipales au Village de Roberval, facture, reçu de paiement d'une police d'assurance contre le feu, catalogue des livres de la bibliothèque de Pierre Juneau instituteur.

Notes:

Les documents sont très abîmés. Leur consultation est donc restreinte.
Originaux.

PB7-30 **Euloge Ménard. -- 10 mai 1893-14 avril 1898. -- 0,00.5 m de documents textuels.**

Portée et contenu:

Actes notariés concernant Euloge Ménard.

Notes:

Copies.

PB7-30/1 Testament de Euloge Ménard. -- 10 mai 1893. -- 7 feuillets.

Boîte-6

4-01-7-04-B

Notes: Notaire Joseph-G. Couture.
Copie.

PB7-30/2 Déclaration d'hérédité de Euloge Ménard. -- 16 août 1895. -- 4 feuillets.

Boîte-6

4-01-7-04-B

Notes: Notaire Sévérin Dumais.
Copie.

PB7-30/3 Renonciation. -- 17 août 1895. -- 3 feuillets.

Boîte-6

4-01-7-04-B

Portée et contenu: Renonciation par Jean-Baptiste Voyer à la charge d'exécuteur testamentaire de Euloge Ménard.

Notes: Notaire Joseph-G. Couture.
Copie.

PB7-30/4 Renonciation. -- 14 avril 1898. -- 2 feuillets.

Boîte-6

4-01-7-04-B

Portée et contenu: Renonciation par Edmond Tremblay Ménard à la charge d'exécuteur testamentaire de Euloge Ménard.

Notes: Notaire Sévérin Dumais.
Copie.

PB7-31 **Journal d'un voyage d'exploration. -- 1829. -- 0,02 m de documents textuels.**

Boîte-6
4-01-7-04-B

Portée et contenu:

Journal d'un voyage d'exploration en 1829, rivières Saint-Maurice et Outaouais.

Notes:

Les documents ont été cédés par Maurice Descoteaux.
Copie.

PB7-32 **Club Lac des Cèdres. -- 1929. -- 0,01 m de documents textuels.**

6-02-1-01-A

Portée et contenu:

Registre des prises de pêche et commentaires des clients.

Notes:

Original.

PB7-33

Conseil de Comté Lac-Saint-Jean Ouest. -- 1972. -- 0,01 m de documents textuels.

Boîte-6
4-01-7-04-B

Portée et contenu:

Mémoire sur la redistribution de la carte électorale.

Notes:

Original et copie.

PB7-34 **Adrien Fortin. -- 2 mars 1896-25 janvier 1958. -- 0,00.5 m de documents textuels. -- 1**
Boîte-6 **photographie: n&b; 11.5x18 cm.**
4-01-7-04-B

Portée et contenu:

Cette série contient des reçus de taxes municipales et scolaires, reçus de téléphone, factures et reçus divers, vente par la Couronne d'un terrain, testament de Michel Fortin. On y retrouve également une photographie de l'équipe de hockey Saguenay Paper.

Notes:

Les documents sont manuscrits.
Certains documents sont très abîmés. Leur consultation est donc restreinte.
Les documents ont été cédés par Adrien Fortin.
Originaux et copies.

PB7-35 **Général. -- 1890-Octobre 1947. -- 0,01.5 m de documents textuels. -- 1 cahier : 34.5x21 cm.**

Portée et contenu:

Cette série est constituée de divers documents d'informations générales.

Notes:

Original et copies.

PB7-35/1 Comment conserver la glace. -- Décembre 1936. -- 0,00.5 m de documents textuels.
Boîte-6
4-01-7-04-B *Portée et contenu :* Bulletin du cultivateur qui enseigne comment fabriqué un hangar à glace.

Notes : Copie.

PB7-35/2 Old memories. -- 1890. -- 0,00.5 m de documents textuels.
Boîte-6
4-01-7-04-B *Portée et contenu :* Récit d'une visite à Roberval.

Notes : Don de monsieur Brosseau.
Le texte provient du site Internet :
<http://prod.library.utoronto.ca>
Le document est entièrement en anglais.
Copie.

PB7-35/3 Analyse de l'écriture. -- [19-]. -- 1 cahier : 34.5x21 cm.
Boîte-6
4-01-7-04-B *Portée et contenu :* Système de Crépieux-Jamin.

Notes : Don de monsieur André Bolduc.
Original.

PB7-35/4 Journée sociales du Chicoutimi. -- Octobre 1947. -- 0,00.5 m de documents textuels.
Boîte-6
4-01-7-04-B *Portée et contenu :* Programme.

Notes : Copie.

PB7-36 Laiterie de Roberval. – 3 janvier 1967. – 1 feuillet.

Boîte-6
4-01-7-04-B

Portée et contenu :

Permis d'exploitation émis par la Régie des Marchés agricoles du Québec.

Notes :

Copie.

PB7-37 **L'autobus des 13 mardis. -- 29 juin 1989. -- 1 feuillet.**

Boîte-6
4-01-7-04-B

Portée et contenu:

Déclaration de raison sociale.

Notes:

Le document a été cédé par madame Georgette Boily.
Original.

PB7-38 Chambre de commerce de Roberval. -- 1947-2006. -- 0,03.5 m de documents textuels.

Portée et contenu:

Cette série contient des documents relatifs à certaines activités réalisées par la Chambre de commerce de Roberval. On y retrouve également un historique.

Notes:

On consultera également le fonds Chambre de Commerce de Roberval à la cote POF 13.
Originaux et copies.

PB7-38/1 Grande semaine sur l'éducation. -- 1947. -- 0,00.5 m de documents textuels.

Boîte-7

4-01-6-01-A

Portée et contenu: Programme de la grande semaine sur l'éducation organisée par la Chambre de commerce de Roberval.

Notes: Copie.

On consultera également le fonds Chambre de Commerce de Roberval à la cote POF 13.

PB7-38/2

Boîte-7

4-01-6-01-A

Historique de la Chambre de Commerce de Roberval. -- 1978. -- 0,02.5 m de documents textuels.

Portée et contenu: Rétrospective de la Chambre de Commerce de Roberval de 1916 à 1978.

Notes: Les documents ont été cédés par madame Christine Brassard.

Originaux.

On consultera également le fonds Chambre de Commerce de Roberval à la cote POF 13.

PB7-38/3

Boîte-7

4-01-6-01-A

Vos bâtisseurs en 85 ans! Une force depuis 1921. -- 2006. -- 0,00.5 m de documents textuels.

Portée et contenu : Cahier historique réalisé à l'occasion du 85^e anniversaire de fondation de la Chambre de commerce de Roberval.

Notes : Copie.

On consultera également le fonds Chambre de Commerce de Roberval à la cote POF 13.

PB7-39 **Cercle de Fermières de Roberval. -- 1915-1994. -- 0,01 m de documents textuels.**

Boîte-7
4-01-6-01-A

Portée et contenu:

Extraits des premiers procès-verbaux, coupures de presse.

Notes:

Copies.

PB7-40 **La Locale 723 de Roberval Association des Coopérants. -- 22 septembre 1977-24 mars 1990.--**

Boîte-7
4-01-6-01-A

0,02 m de documents textuels.

Portée et contenu:

Procès-verbaux.

Notes:

Les documents sont manuscrits.

Les documents ont été cédés par madame Carmen Gagnon.

Originaux.

PB7-41 Actes notariés. -- 26 août 1870-4 décembre 1986. -- 0,02.5 m de documents textuels.

Portée et contenu:

Cette série contient différents types d'actes notariés de provenance diverse.

Notes:

Copies.

Le testament est accessible 100 ans après sa date de rédaction.

- PB7-41/1
Boîte-7
4-01-6-01-A Testament de Albertine Bouchard-Morin. -- 30 mars 1921. -- 4 feuillets.
Notes: Notaire Errol Lindsay.
Copie.
Accessible 100 ans après la date de rédaction.
- PB7-41/2
Boîte-7
4-01-6-01-A Contrat de vente. -- 21 juillet 1924. -- 2 feuillets.
Portée et contenu: Vente par le Shérif du District de Roberval en faveur de Auguste Gagnon, concernant un terrain et bâtiments situés à Roberval.
Notes: Signé par Georges Lévesque, shérif.
Original.
- PB7-41/3
Boîte-7
4-01-6-01-A Cession et ratification. -- 16 juin 1925. -- 3 feuillets.
Portée et contenu: Cession et ratification par les Ursulines de Québec en faveur des Ursulines de Roberval, concernant des terrains et bâtiments situés à Roberval.
Notes: Notaire Oscar Hamel.
Copie.
- PB7-41/4
Boîte-7
4-01-6-01-A Contrat de vente. -- 11 décembre 1927. -- 2 feuillets.
Portée et contenu: Vente par Auguste Gagnon à Juliette Brassard-Ally, d'un terrain et bâtiments situés à Roberval.
Notes: Notaire Errol Lindsay.
Copies.
- PB7-41/5
Boîte-7
4-01-6-01-A Contrat de vente. -- 16 juin 1950. -- 4 feuillets.
Portée et contenu: Vente par Philippe Simard à Juliette Brassard-Ally, concernant un terrain bâtiments situés à Roberval.
Notes: Notaire Errol Lindsay.
Copie.
- PB7-41/6
Boîte-7
4-01-6-01-A Contrat de vente. -- 22 mai 1908.-- 2 feuillets.
Portée et contenu: Vente par Louis Ouellet à Adjutor Bouchard concernant un terrain avec bâtisses situés à Roberval.
Notes: Notaire Israël Dumais.
Copie.
- PB7-41/7
Boîte-7 Convention. -- 13 janvier 1905. -- 5 feuillets.

- 4-01-6-01-A *Portée et contenu:* Convention entre la Cie de Pulpe de Pérignon et Arthur Mercier ainsi que Clovis Audet concernant un quai que possède Arthur Mercier et étant voisin de la propriété de Clovis Audet.
- Notes:* Notaire Jean-Alfred Charlebois.
Copie.
- PB7-41/8
Boîte-7
4-01-6-01-A *Portée et contenu:* Obligation par Clovis Audet envers Théophile Leclerc concernant un prêt d'argent.
- Notes:* Notaire Joseph-Achillas Thibault.
Copie.
- PB7-41-9
Boîte-7
4-01-6-01-A *Portée et contenu:* Vente par Arthur Du Tremblay à Arthur Mercier concernant un lot de terre avec bâtisses ainsi qu'un terrain avec réserve d'un droit de passage d'eau ou d'égout en travers du terrain, le tout situé à Roberval.
- Notes:* Notaire Israël Dumais.
Copie.
- PB7-41/10
Boîte-7
4-01-6-01-A *Portée et contenu:* Donation par Alice Descormiers à Auguste Roy concernant deux terrains situés à Roberval.
- Notes:* Notaire Israël Dumais.
Copie.
- PB7-41/11
Boîte-7
4-01-6-01-A *Portée et contenu:* Donation par Louis Tremblay à Alice Descormiers concernant un terrain situé à Roberval.
- Notes:* Notaire Israël Dumais.
Copie.
- PB7-41/12
Boîte-7
4-01-6-01-A *Portée et contenu:* Bail fait par Jules Constantin et autres à François-Xavier Langevin concernant l'usage d'une partie de la rivière Ouiatchouaniche pour un moulin à farine.
- Notes:* Notaire Israël Dumais.
Copie.
- PB7-41/13
Boîte-7
4-01-6-01-A *Portée et contenu:* Déclaration de Clovis Audet concernant le testament de Thomas Jamme.
- Notes:* Notaire Thimotée-D. Latour.
Copie.
- PB7-41/14
Boîte-7
4-01-6-01-A *Portée et contenu:* Vente par Ferdinand Harvey à Edmond Parent concernant un terrain situé à Roberval.
- Notes:* Notaire Israël Dumais.
Copie.

- PB7-41/15
Boîte-7
4-01-6-01-A
Dissolution de société. -- 10 octobre 1896. -- 3 feuillets.
Portée et contenu: Dissolution de société entre Thomas Du Tremblay et Arthur Du Tremblay concernant la raison sociale de « Arthur Du Tremblay et Frères ».
Notes: Notaire Irsael Dumais.
Copie.
- PB7-41/16
Boîte-7
4-01-6-01-A
Contrat de vente. -- 17 mars 1894. -- 2 feuillets.
Portée et contenu: Vente par Horace Jensen Beemer à Sa Majesté la Reine Victoria concernant des terrains.
Notes: Notaire Israël Dumais.
Copie.
- PB7-41/17
Boîte-7
4-01-6-01-A
Échange. -- 6 juillet 1893. -- 2 feuillets.
Portée et contenu: Échange entre Joseph Cloutier et Téléphore Pilote d'un terrain contre un morceau de terre.
Notes: Notaire Thimothée-D. Latour.
Copie.
- PB7-41/18
Boîte-7
4-01-6-01-A
Société. -- 3 juillet 1892. -- 4 feuillets.
Portée et contenu: Société universelle entre Arthur Du Tremblay et Thomas Du Tremblay sous la raison sociale de « Arthur Du Tremblay et Frères ».
Notes: Notaire Thimothée-D. Latour.
Copie.
- PB7-41/19
Boîte-7
4-01-6-01-A
Contrat de vente. -- 23 octobre 1884. -- 2 feuillets.
Portée et contenu: Vente par Victoire Laplante à Clovil Audet concernant un terrain situé à Roberval.
Notes: Notaire Joseph-Charles Lindsay.
Copie.
- PB7-41/20
Boîte-7
4-01-6-01-A
Contrat de vente. -- 29 novembre 1884. -- 3 feuillets.
Portée et contenu: Vente par Victoire Laplante à Arthur Du Tremblay concernant deux terrains situés à Roberval.
Notes: Notaire Israël Dumais.
Copie.
- PB7-41/21
Boîte-7
4-01-6-01-A
Contrat de vente. -- 26 mars 1881. -- 2 feuillets.
Portée et contenu: Vente par Edmond Parent à Alphonse Parent concernant un terrain situé à Roberval.
Notes: Notaire Israël Dumais.
Copie.
- PB7-41/22
Boîte-7
4-01-6-01-A
Transaction. -- 5 août 1880. -- 2 feuillets.
Portée et contenu: Transaction entre Euloge Ménard, Horace Dumais et Alfred Simard concernant un prêt d'argent pour construire un moulin à cardes.

Notes: Notaire Joseph-Charles Lindsay.
Copie.

PB7-41/23
Boîte-7
4-01-6-01-A

Contrat de vente. -- 26 août 1870. -- 3 feuillets.

Portée et contenu: Vente par Octave Tremblay à Ferdinand Harvey concernant un lot de terre situé à Roberval.

Notes: Notaire O. Bossé.
Copie.

PB7-41/24
Boîte-7
4-01-6-01-A

Testament de Anne-Marie Delaunière. -- 23 août 1984-4 décembre 1986. -- 0,00.5 m de documents textuels.

Portée et contenu : Testament et certificat d'inhumation.

Notes : Copies.
Accessible 100 ans après la date de rédaction.

PB7-41/25
Boîte-7
4-01-6-01-A

Échange entre Xavier Dufour et Joseph Thibault. – 9 mai 1887. – 0,00.5 m de documents textuels.

Portée et contenu : Échange de terres entre les parties.

Notes : Original et copies.
L'Original est encapsulé, on consulte les copies seulement.

PB7-41/26
Boîte-7
4-01-6-01-A

Contrat de mariage. – 15 juillet 1880. – 0,00.5 m de documents textuels.

Portée et contenu : Contrat de mariage entre Xavier Dufour et Marie Néron.

Notes : Original et copies.
L'original est encapsulé, on consulte les copies seulement.

PB7-42 **J.-E. Chabot. -- 1977-1^{er} janvier 1984. -- 4 feuillets.**

Boîte-7
4-01-6-01-A

Portée et contenu:

Article intitulé : J.E. Chabot, photographie du Lac Saint-Jean de 1926 à 1976. Coupure de presse relatant l'histoire de J.-E. Chabot, photographe à Roberval.

Notes:

Copies.

PB7-43 **De Roberval (France) ... à Roberval (Québec). – Août 2005. – 0,00.5 m de documents textuels.**

Boîte-7
4-01-6-01-A

Portée et contenu :

Histoire de la commune de Roberval en France.

Notes :

Écrit par Michel Lalande.
Documents relié par une spirale.

Copie

PB7-44 Yvonne Gagnon-Cimon. -- [19-]-1961. -- 0,02 m de documents textuels. -- 30 photographies: n&b; 25x20.5 cm ou plus petit.

Portée et contenu:

Cette série contient de la correspondance de T.-X. Cimon, des textes et photographies du centenaire de Roberval, de Greta Andersen, plusieurs photographies diverses et des coupures de presse concernant le Titanic.

Notes:

Les documents ont été cédés par madame Yvonne Gagnon-Cimon.

Originaux et copies.

On retrouve parmi les documents les lunettes ayant appartenues à Euloge Ménard.

PB7-44/1 Correspondance de Thomas-Xavier Cimon. -- 16 mars 1935-24 juillet 1954. -- 0,01 m de documents textuels.
Boîte-7
4-01-6-01-A

Portée et contenu: Correspondance avec Mgr Victor Tremblay concernant les recherches de T.-X. Cimon sur la navigation sur le lac Saint-Jean.

Notes: Originaux.

PB7-44/2 Centenaire de Roberval. -- 1954. -- 0,00.5 m de documents textuels. -- 4 photographies: n&b;25x20.5 cm.
Boîte-7
4-01-6-01-A

Portée et contenu: Textes portant sur l'histoire touristique de Roberval écrits par des élèves des Ursulines. Photographies: femmes en costumes d'époque; M. & Mme T.-X. Cimon en promenade en voiture à cheval lors du centenaire; Souper extérieur chez Léonce Lévesque président du centenaire; membres du comité du centenaire.

Notes: Originaux et copies.

PB7-44/3 Photographies diverses. -- [19-]-1955. -- 15 photographies: n&b; 25x20.5 cm ou plus petit.
Boîte-7
4-01-6-01-A

Portée et contenu: T.-X Cimon, bateau Le Minouche II, déraillement d'un train, inondation, parade dans les rues de Roberval (probablement au début du siècle), boulevard Walberg de Dolbeau au début des années 1920, palais de justice de Roberval, souper du Club Richelieu de Roberval, vue aérienne du port de Roberval, vue aérienne de Roberval en 1954, vue aérienne du parc Saint-Jean-de-Brébeuf, intérieur de l'église Saint-Jean-de-Brébeuf, parade des Chevaliers de Colomb de Roberval.

Notes: Copies.

PB7-44/4 Premier collègue à Roberval. -- [1954?]. -- 1 feuillet.
Boîte-7
4-01-6-01-A

Portée et contenu: Texte relatant l'histoire du Collège.

Notes: Original.

PB7-44/6 Greta Andersen. -- 1958-1961. -- 1 imprimé. -- 3 photographies : n&b; 25x20.5 cm ou plus petit.
Boîte-7
4-01-6-01-A

Portée et contenu: Revue consacrée à la nageuse Greta Andersen, photographies de G. Andersen en compagnie de Roland Marcoux maire de Roberval.

Notes: Copies.

PB7-44/7 Le Titanic. -- 14 avril 1937-12 décembre 1953. -- 4 feuillets.
Boîte-7
4-01-6-01-A

Portée et contenu: Coupures de presse concernant le naufrage du bateau Le Titanic.

Notes: Copies.

PB7-45

Bateau le Carolina. -- 1903-1968. -- 0,00.5 m de documents textuels. -- 6 photographies:

Boîte-7
4-01-6-01-A

n&b;12.5x9.5 cm ou plus petit.

Portée et contenu:

Articles ayant parus dans la revue Saguenayensia relatant l'histoire du bateau le Carolina, ainsi de des photographies du naufrage sur la rivière Saguenay.

Notes:

Les photographies sont en carton très épais.
Copies.

PB7-46 **Scouts de Roberval. – 9 décembre 1960. – 0,00.5 m de documents textuels.**

Boîte-7
4-01-6-01-A

Portée et contenu:

Mémoire « Pourquoi nous faisons du scoutisme à Roberval ».

Notes:

Original.

PB7-47 Publicités. -- 1926-1967. -- 0,00.5 m de documents textuels.

Boîte-7
4-01-6-01-A

Portée et contenu:

Pique-nique annuel de la Chambre de commerce Régionale en 1926; exposition agricole de Roberval en 1926; la Compagnie Minière du Lac-Saint-Jean en 1929; Visite à la Pointe-Bleue en 1956 lors du centenaire de la réserve; Magasin Quatre Saisons de Roberval; Concessionnaire automobile L.P. Villeneuve de Roberval.

Notes:

Copies.

PB7-48 **Moulins de Roberval. -- [19-]. -- 1 feuillet.**

Boîte-7
4-01-6-01-A

Portée et contenu:

Plan démontrant l'emplacement des moulins à scie, à farine et à laine à Roberval en 1871.

Notes:

Le plan est une copie des archives de la Société Historique du Saguenay.

PB7-49 **Ouananiche. -- 1984-1988. -- 0,00.5 m de documents textuels.**

Boîte-7
4-01-6-01-A

Portée et contenu:

Texte romancé de Gilberte Savard-Tremblay intitulé "Le prisonnier des ouananiches", poème de Gilbert Langevin intitulé "Ouananiche".

Notes:

Copies.

PB7-50

Congrégation de la Sainte-Vierge de Roberval. -- 22 mai 1949. -- 1 feuillet.

Boîte-7
4-01-6-01-A

Portée et contenu:

Certificat d'honneur remis au notaire Errol Lindsay à l'occasion de son 50^e anniversaire comme membre de la congrégation.

Notes:

Original.

PB7-51 **Ville de Saint-Félicien. -- 1957-1987. -- 0,05.5 m de documents textuels. -- 2 imprimés. -- 1 feuillet.**

Portée et contenu:

Cette série contient des documents relatifs à la ville de Saint-Félicien.

Notes:

Certains documents contiennent des renseignements personnels.

Originaux et copies.

PB7-51/1 Saint-Félicien. -- 1965. -- 1 imprimé.

Boîte-7

4-01-6-01-A

Portée et contenu : Programme des fêtes du centenaire de Saint-Félicien. Le programme est inséré dans une pochette cartonnée, à l'intérieur de laquelle on retrouve un message du président de la Commission du centenaire.

Notes :

Copie.

PB7-51/2

Boîte-7

4-01-6-01-A

Parc Sacré-Cœur. -- 12 mars 1972. -- 0,00.5 m de documents textuels.

Portée et contenu : Historique du Parc Sacré-Cœur de Saint-Félicien par Edmond Pilote.

Notes : Copie.

PB7-51/3

Boîte-7

4-01-6-01-A

Autodrome. -- 11 janvier 1975-1976. -- 0,05 m de documents textuels.

Portée et contenu : Procès-verbaux, lettres patentes, correspondance, rapport des bénévoles, opération placement, plan financier, états financiers, projet perspectives jeunesse, convention entre l'autodrome et promotion 500 inc, demande de subvention, règlements, communiqué de presse, généalogie de la corporation, biographies de membres, livre des règlement de l'association des coureurs automobile du Québec.

Notes : Certains documents contiennent des renseignements personnels.

Originaux et copies.

PB7-51/4

Boîte-7

4-01-6-01-A

Théâtre Saint-Félicien. -- 1957. -- 1 feuillet.

Portée et contenu : Dépliant publicitaire pour le film « Les esclaves de Carthage. Sous le signe de la croix ».

Notes : Copie.

PB7-51/5

Boîte-7

4-01-6-01-A

15^e exposition agricole et commerciale du Lac-Saint-Jean. -- Août 1987. -- 1 imprimé.

Portée et contenu : Cahier historique à l'occasion du 15^e anniversaire ainsi que la programmation de la 15^e édition.

Notes : Copie.

PB7-52 Prêtres. -- 1972. --1 feuillet.

Boîte-7
4-01-6-01-A

Portée et contenu:

Liste des prêtres originaires de Roberval et Val-Jalbert, parue dans le feuillet paroissial Notre-Dame de Roberval.

Notes:

Copie.

PB7-53

Boîte-8
4-01-7-03-A

**Gabriel Bouchard. – 1996-20 mars 2002. –0,00.5 m de documents textuels. -- 1 dessin: coul.;
21.5x28 cm. -- 3 photographies : copies laser, n&b; 22x28 cm.**

Portée et contenu:

Historique de la maison J.-E. Bouchard, située au 483 boulevard Saint-Joseph à Roberval, 1 dessin représentant la maison. Photo d'un groupe d'employés de la Banque Nationale à Roberval. Photos d'élèves du Séminaire de Joliette, originaires de Roberval. Photo d'une équipe de hockey composée d'employés de Côté Boivin et Cie de Roberval. Court historique d'un atelier de construction de bateaux à Roberval et ayant appartenu à Léopold Boucher.

Notes:

Le dessin est encapsulé.
Les documents ont été cédés par Gabriel Bouchard.
Originaux.

PB7-54 **Achille Tremblay. -- 18 avril 1899-19 juin 1946. -- 0,03 m de documents textuels.**

Portée et contenu:

Cette série est constituée essentiellement de correspondance et d'écrits de Achille Tremblay.

Notes:

Plusieurs documents sont abîmés. Leur consultation est donc restreinte.
Originaux.

PB7-54/1 Correspondance. -- 18 avril 1899-8 novembre 1920. -- 0,01 m de documents textuels.

Boîte-8

4-01-7-03-A

Portée et contenu: Correspondance reçue par Achille Tremblay et son épouse Emma Pearson, certificat de décès de Achille Tremblay, diplôme du Barreau du Québec, garantie collatérale, don au Comité de fondation de l'Hôtel-Dieu Saint-Michel de Roberval.

Notes: Les documents sont abîmés. Leur consultation est donc restreinte.
Originaux.

PB7-54/2 Écrits d'Achille Tremblay. -- 12 février 1918-14 mars 1918. -- 0,01 m de documents textuels.

Boîte-8

4-01-7-03-A

Portée et contenu: Textes de Achille Tremblay. On y retrouve quelques textes et chansons concernant le Cercle Amical de Roberval, un texte concernant le Cercle de fermières de Roberval et de Chicoutimi, un texte sur la question sociale, un texte sur la colonisation, une conférence sur le snobisme.

Notes: Certains documents sont manuscrits.
Certains documents sont abîmés. Leur consultation est donc restreinte.
Certains documents sont annotés.
Originaux et copies.

PB7-54/3 Jules-Hector Tremblay. -- 31 janvier 1944-19 juin 1946. -- 0,01 m de documents textuels.

Boîte-8

4-01-7-03-A

Portée et contenu: Lettres de Jules-Hector Tremblay envoyées à sa famille et ses amis pendant qu'il était hospitalisé pour tuberculose.

Notes: Certains documents sont abîmés.
Originaux.

PB7-55 **Chevaliers de Colomb de Roberval. -- 1998. -- 0,02 m de documents textuels.**

Boîte-8
4-01-7-03-A

Portée et contenu:

Document relié concernant le 75^e anniversaire des Chevaliers de Colomb de Roberval.

Notes:

Le document a été cédé par monsieur Jean-Guy Tardif.
Copie.

PB7-56 **516 rue Notre-Dame, Roberval. – 1880-1959. -- 0,00.5 m de documents textuels.**

Boîte-8
4-01-7-03-A

Portée et contenu:

Chaîne de titres des différents propriétaires de la maison située au 516 rue Notre-Dame, à Roberval. Testament de Philomène Filion épouse de Télésphore Pilote. Déclaration et abandon par Télésphore Pilote en faveur de Jules Constatin. Vente par Jules Constatin à Mme Adèle Dumas. Vente par Télésphore Pilote en faveur de Pierre Dauteuil. Déclaration de décès de Philomène Filion épouse de Télésphore Pilote. Vente par Geroges Audet à Côme-L.-A. Morisset. Rectification de vente par Pierre Lavoie à Bruno Lévsque. Certificat d'exemption de droits de succession re : Côme-L.-A. Morrissette. Déclaration du décès de feu Côme-L.-A. Morisset par Dame Marie-Anne LeDroit. Tutelle aux enfants mineurs de Dame Marie-Anne LeDroit. Vente par la succession de Côme-L.-A. Morisset à Émile Moreau.

Notes:

Les documents ont été cédés par Gabrielle Boivin.
Copies.

PB7-57 **Famille Fleury. -- 21 janvier 1895. -- 2 feuillets.**

Boîte-8
4-01-7-03-A

Portée et contenu:

Contrat de mariage entre François Fleury et Marie-Anne Larouche.

Notes:

Notaire Joseph-Pierre Gagnon.
Le document a été cédé par madame Irène Fleury.
Le document est très abîmé. Sa consultation est donc restreinte.
Copie.

PB7-58 **Magasin Coop de Roberval. -- 25 janvier 1956-16 juin 1986. -- 2 livres.**

Boîte-8
4-01-7-03-A

Portée et contenu:

Procès-verbaux. À l'origine l'appellation était Société coopérative agricole des produits laitiers de Roberval. Par la suite est devenue l'Association coopérative de consommation de Roberval et finalement devient Magasin Coop de Roberval.

Notes:

Originaux.

PB7-59 **Épicerie Laurent Coulombe de Saint-Prime. -- 1920-1952. -- 0,00.5 m de documents textuels. --**
Boîte-8 **2 livres.**
4-01-7-03-A

Portée et contenu:

Livres de comptes, bons de commandes, listes de prix, factures d'achat de marchandises.

Notes:

Les documents ont été cédés par madame Dorange Gagnon-Pilote de Saint-Prime.
Originaux et copies.

PB7-60 **Société Saint Jean-Baptiste de Roberval. -- Juin 1898-14 mai 1969. -- 1 livre. -- 1 imprimé.**

Boîte-7
4-01-7-04-B

Portée et contenu:

Procès-verbaux. Programme souvenir de la fête nationale à Roberval de 1937.

Notes:

Les procès-verbaux sont manuscrits.

Le livre des procès-verbaux a été cédé par la Société d'histoire du Lac-Saint-Jean.

Originaux et copies.

PB7-61 **Chevaliers de l'Ordre de Jacques Cartier de Roberval. -- 3 décembre 1935-4 mars 1949. -- 1**
Boîte-10 **livre.**
4-01-7-04-A

Portée et contenu:

Procès-verbaux, statuts.

Notes:

Les documents ont été cédés par la Société d'histoire du Lac-Saint-Jean.
Originaux et copies.

PB7-62 Les Tremblay. -- Juin 1999. -- 0,00.5 m de documents textuels.

Boîte-10
4-01-7-04-A

Portée et contenu:

Discours du président du comité de rassemblement de la famille Tremblay, discours des personnes qui ont représentés les ancêtres Pierre et Ozanne Achon, discours de Monsieur Laurent Tremblay au sujet de la plaque souvenir à Val-Jalbert.

Notes:

Le rassemblement s'est tenu à Val-Jalbert.
Copies.

PB7-63

Mont-Plaisant. -- Août 1999. -- 0,00.5 m de documents textuels.

Boîte-10
4-01-7-04-A

Portée et contenu:

Document résumant les 35 ans d'histoire du camping Mont-Plaisant.

Notes:

Réalisé à l'occasion du 35^e anniversaire du camping.
Le document a été cédé par monsieur Jean-Claude St-Pierre.
Copies.

PB7-64 Famille Georges-Leufroid Paradis. -- 1886-1946. -- 0,00.5 m de documents textuels. -- 1 volume. -- 3 photographies : n&b et coul à la main; sur carton, 29x35 cm ou plus petit. -- 3 médaillons métalliques : sépia; 15 cm.

Portée et contenu:

Cette série contient des photographies, un livre de comptes et divers documents financiers relatifs à Georges-Leufroid Paradis.

Historique de la conservation:

Dans un premier temps les documents ont été remis à monsieur Harvey Paradis par monsieur Jean-Charles Paradis. Harvey Paradis les a ensuite remis à monsieur Claude Marcoux. Ce dernier les a cédés à la Société d'histoire Domaine-du-Roy.

Quant aux médaillons, ils ont été donnés par Mme Josette Gagnon-Paradis.

Notes:

Originaux et copies.

PB7-64/1 Famille Paradis. -- [19-?]. -- 3 photographies : n&b et coul à la main; sur carton, 29x35 cm ou plus
Boîte-11 petit. -- 3 médaillons métalliques : sépia; 15 cm.
6-02-1-01-A

Portée et contenu : . Photographies de la famille; de monsieur Georges-Leufroid Paradis sur son boghei; monsieur Thomas-Ls Paradis debout dans une chaloupe au lac des Commissaires. Leufroy Paradis (père). Jean-Charles Paradis (fils). Thomas-Louis Paradis (fils).

Notes : Les médaillons ont été cédés par Mme Josette Gagnon-Paradis.
Photographies de J.E. Chabot Roberval.
Copies.

PB7-64/2 Comptes. -- 1886-1946. -- 1 volume. -- 0,00.5 m de documents textuels.
Boîte-11
6-02-1-01-A

Portée et contenu : Avis public de la Ville de Roberval Liste de noms des marchands de Roberval, paiements d'honoraires par des avocats à monsieur Georges-L. Paradis Huissier. À la fin du livre de comptes on retrouve la date du décès de Georges-Leufroid Paradis et de son épouse Rose Délima Lachance ainsi que de quelques-uns de leurs enfants; dates de naissance de Georges-L. Paradis et de son épouse ainsi que de leurs enfants; parrains et marraines de Georges-L. Paradis et ses enfants. Il y a un enfant du premier mariage de Délima Lachance. Notes sur l'ancêtre des Paradis.

Notes : Livre de comptes très fragiles. Il faut donc le manipuler avec soin.
Quelques pages du livre sont détachées.
Original.

PB7-65

Courses d'attelages de chien. -- 1990. -- 0,00.5 m de documents textuels.

Boîte-10
4-01-7-04-A

Portée et contenu:

Document intitulé « La quête du Québec » concernant le projet d'instaurer une course d'attelages de chiens de Radisson à Sainte-Hedwidge.

Notes:

Copies.

PB7-66 **Route Roberval - La Tuque. -- Mars 1955. -- 0,01 m de documents textuels. -- 9 plans:**
Boîte-10 **imprimés bleus; 165x75 cm, plié 19x27 cm ou plus petit.**
4-01-7-04-A

Portée et contenu:

Mémoire du comité de la route La Tuque-Lac-Saint-Jean rédigé par monsieur Eudore Racine et son équipe, présenté au Gouvernement du Québec. Détails concernant divers projets de routes accompagnés de plans. Plans des chemins projetés.

Notes:

Document relié.
Plan réalisé par Monsieur Eudore Racine, ingénieur forestier.
Échelle [env. 1: 50 800] et 1: 126 720.
Originaux.
Don de monsieur François Otis.

PB7-67

Maison Donaldson. -- 1871-1981. -- 0,02 m de documents textuels.

Boîte-10
4-01-7-04-A

Portée et contenu:

Évaluation patrimoniale, correspondance, assermentation, quittance et achat du terrain, contrat de mariage de Elzéar Danielson et de Jos. Donaldson, testament de Jacques Donaldson, plan du cadastre, lettre de commentaires, historique. Les documents ont été présentés au Ministère des affaires culturelles pour le classement historique de la maison

Notes:

Documents reliés par Duo-Tag.
Copies.

PB7-68

La restauration à Roberval. -- 2000. -- 0,01 m de documents textuels.

Boîte-10
4-01-7-03-A

Portée et contenu:

Menu et Table d'Hôte du restaurant L'Abordage, menu de la Table du Château et menu du restaurant Le Pierre Steak House.

Notes:

Copies.

PB7-69 Journaux. -- 1874-1972. -- 0,03.5 m de documents textuels. -- 39 journaux.

Portée et contenu:

Cette série contient quelques journaux de provenance régionale.

Notes:

Quelques journaux sont en anglais.
Copies.

- PB7-69/1 Le Canadien. -- 1874-1880. -- 0,03.5 m de documents textuels.
Boîte-10
4-01-7-04-A *Notes:* Copies.
- PB7-69/2 Le Lac-St-Jean. -- 28 mai 1942. -- 2 journaux.
Boîte-11
6-02-1-01-A *Notes:* Copie.
- PB7-69/3 Le Maringouin. -- 8 juin 1972. -- 5 journaux.
Boîte-11
6-02-1-01-A *Portée et contenu:* Opération Pêche à Roberval. Visite de Français venus à la pêche.

Notes: Copies.
- PB7-69/4 Le Lac-Saint-Jean. -- Août 1907-Octobre 1909. -- 4 journaux.
6-02-1-01-A *Portée et contenu:* Quelques exemplaires du journal publié à Roberval au début du 20^e siècle.

Notes: Déchirés à quelques endroits.
Copies.
Disponible sur microfilms.
- PB7-69/5 The Arbidian. -- 16 juillet 1928. -- 1 journal.
6-02-1-01-A *Notes:* Journal bilingue publié à Arvida.
Anglais-Français.
Document fragile.
Copie.
- PB7-69/6 Le Progrès du Saguenay. -- 30 juin 1938-Août 1942. -- 17 journaux.
6-02-1-01-A *Notes:* Documents fragiles.
Copies.
- PB7-69/7 Dolbeau-Journal. -- 26 octobre 1946-14 décembre 1946. -- 3 journaux.
Boîte-11
6-02-1-01-A *Notes :* Copies.
- PB7-69/8 Le Lingot du Saguenay. -- 22 mars 1946-25 octobre 1946. -- 7 journaux.
Boîte-11
6-02-1-01-A *Notes :* Journaux de l'aluminerie d'Arvida.
Copies.

PB7-70
Boîte-11
6-02-1-01-A

Industrie laitière / Diplômes. – 1911-1965. – 0,00.5 m de documents textuels.

Portée et contenu :

Certificats émis par L'École de laiterie de la province de Québec. Émis à Joseph Perron: certificat d'expert-essayeur de lait, Diplôme de fabricant de beurre. Émis à Albert Perron: Certificat d'Expert-essayeur de lait, Diplôme de fabricant de beurre; Diplôme de fabricant de fromage; Diplôme de technologie laitière. Émis à Marius Lamontagne: Certificat d'études en essai du lait - industries beurrière et fromagère - lait concentrés.

Notes :

Don de Marius Lamontagne.
Certains documents contiennent un sceau.
Originaux.

PB7-71 Carnaval Souvenir de Chicoutimi. -- 23 septembre 1999. -- 0,01 m de documents textuels.

Boîte-10
4-01-7-04-A

Portée et contenu:

Dossier de presse concernant le lancement de la 40^e édition du Carnaval Souvenir qui s'est fait à Roberval. Cette édition du Carnaval Souvenir soulignait le 100^e anniversaire de fondation du Régiment du Saguenay et rendait hommage à un bâtisseur de Roberval, le lieutenant-colonel B.-A. Scott. On y retrouve également le déroulement de la conférence.

Notes:

Originaux et copies.

PB7-72 **Ville de Roberval. – 1963-1994. -- 0,26.5 m de documents textuels.**

Portée et contenu:

Cette série contient des coupures de presse relatives à la ville de Roberval, des documents concernant le 125^e anniversaire de la ville ainsi qu'un mémoire sur Roberval.

Notes:

Original et copies.

PB7-72/1 Roberval. -- 1963-1994. -- 0,25 m de documents textuels.
8-02-4-01-A

Portée et contenu: Coupures de presse concernant divers événements et activités se rapportant à la ville de Roberval.

Notes: Documents attachés avec des attaches métalliques.
Comprend 19 cahiers.
Don de la ville de Roberval.
Copies.

PB7-72/2 125^e anniversaire de Roberval. -- Août 1979. -- 0,00.5 m de documents textuels.
Boîte-10
4-01-7-04-A

Portée et contenu: Résumé de l'histoire de Roberval. Fanion du 125^e anniversaire.

Notes: Copie.

PB7-72/3 Cahier documentaire sur Roberval ville et paroisse. -- 1975. -- 0,01 m de documents textuels.
Boîte-10

4-01-7-04-A *Portée et contenu :* Cahier documentaire sur Roberval (ville et paroisse) préparé par un projet d'Initiative Locale pour le Commissariat industriel de Roberval métropolitain.

Notes : Original.

PB7-74 Caisse Populaire de Roberval. -- 1974-1999. -- 0,01 m de documents textuels.

Portée et contenu:

Cette série contient le 50^e rapport annuel de la Caisse Populaire et la brochure du 75^{ième} anniversaire 1924-1999.

Notes:

Copie.

PB7-74/1 50^e rapport annuel. -- 1974. -- 0,00.5 m de documents textuels.

Boîte-10

4-01-7-04-A

Portée et contenu : 50^e rapport annuel de la Caisse populaire de Roberval, exercice 1973-1974.

Notes : Copie.

PB7-74/2 75^e anniversaire de la Caisse populaire de Roberval. -- 1999. -- 0,00.5 m de documents textuels.

Boîte-10

4-01-7-04-A

Portée et contenu : Brochure du 75^e anniversaire 1924-1999. On y retrouve des textes relatifs au premier conseil d'administration, le nombre de membres au fil des ans, des photos-souvenirs, monsieur Oliva Girard qui fut président un an et administrateur pendant vingt-huit ans, la présence de la Caisse populaire dans son milieu.

Notes : Copie.

PB7-75 **Corporation du cimetière de Roberval. -- Janvier 1993. -- 0,00.5 m de documents textuels.**

Boîte-10
4-01-7-04-A

Portée et contenu:

Règlements de Régie interne de l'organisme.

Notes:

Copies.

PB7-76 **Télévision communautaire de Roberval. -- 4 septembre 1978-1^{er} juin 1983. -- 0,00.5 m de documents textuels. -- 1 livre : 29x24 cm.**

Portée et contenu:

Lettres Patentes et procès-verbaux.

Notes:

Originaux et copies.

PB7-76/1 Lettres patentes. -- Octobre 1978. -- 0,00.5 m de documents textuels.

Boîte-10

4-01-7-04-A

Notes : Copie.

PB7-76/2 Procès-verbaux. -- 4 septembre 1978-1^{er} juin 1983. -- 1 livre : 29x24 cm.

Boîte-10

4-01-7-04-A

Portée et contenu : Procès-verbaux des premières années de la télévision communautaire de Roberval.

Notes : Originaux.

PB7-77

Départ des glaces du lac Saint-Jean. -- 1946-Avril 1997. -- 0,00.5 m de documents textuels.

Boîte-12
8-02-4-01-A

Portée et contenu:

Statistiques relatant les dates du départ des glaces sur le lac Saint-Jean de 1916 à 1992.

Notes:

Quelques textes proviennent du site Internet :
<http://www.destination.ca/~mikee/glaces.html>.
Originaux et copies.

PB7-78 Paroisse Saint-Jean-de-Brébeuf. -- 1931-2001. -- 0,01 m de documents textuels.

Portée et contenu:

Cette série contient des documents qui concernent la paroisse Saint-Jean-de-Brébeuf de Roberval.

Notes:

Copies.

PB7-78/1 Paroisse Saint-Jean-de-Brébeuf. -- 1931-2001. -- 0,00.5 m de documents textuels.

Boîte-12

4-01-7-02-B

Portée et contenu : Coupures de presse, un article concernant l'église Saint-Jean-de-Brébeuf paru dans le journal « Roberval à Vue », un article relatif à la Paroisse Saint-Jean-de-Brébeuf de Roberval paru dans Saguenayensia, lettre pour la campagne de souscription, textes historiques sur le parc et l'église Saint-Jean-de-Brébeuf, texte historique sur la Paroisse Saint-Jean-de-Brébeuf pour ses 71 ans d'existence, feuillet paroissial.

Notes : Copies.

PB7-78/2

6-02-1-01-A

Dessins d'architecture. -- 1959. -- 26 dessins d'architecture : photocopies, 28x43 cm.

Notes : Copies.

Les originaux sont à BAnQ.

PB7-78/3

Boîte-12

4-01-7-02-B

Inauguration. -- 13 mars 1932. -- 0,00.5 m de documents textuels.

Portée et contenu : Invitation à l'inauguration de l'église.

Notes : Don de Mme Laroche.

Original.

PB7-79 **Aviation au Lac-Saint-Jean. -- [199-]. -- 0,00.5 m de documents textuels.**

Boîte-12
4-01-7-02-B

Portée et contenu:

Liste des compagnies d'aviation de la région entre 1920 et 1944, listes d'articles concernant l'aviation que l'on peut retrouver dans les journaux Le Colon, l'Abitibi et La Gazette du Nord.

Notes:

Un document en anglais.
Document produit par Georges A. Fuller.
Copies.

PB7-80 Val-Jalbert. -- Août 1927-[199-]. -- 0,00.5 m de documents textuels. -- 1 cahier : coul.; 28x20 cm.

Portée et contenu:

Contient des documents relatifs au village de Val-Jalbert.

Notes:

On consultera la Coll. Val-Jalbert à la cote PB84.
Original et copies.

PB7-80/1 Val-Jalbert. -- Août 1927-[199-]. -- 0,00.5 m de documents textuels.

Boîte-12

4-01-7-02-B

Portée et contenu : Historique, lettre d'avis aux résidents par le Surintendant-Général de Québec Pulp & Paper Mills Ltée.

Notes : Original et copies.

PB7-80/2 Historique. -- [entre 1988 et 1989]. -- 1 cahier : coul.; 28x20 cm.

Boîte-12

4-01-7-02-B

Portée et contenu : Cahier historique sur le village de Val-Jalbert dans la revue Quoi Faire au Saguenay-Lac-Saint-Jean vol. 2 no. 2.

Notes : Copie.

PB7-81 **Parc du Père Claude Simard. – Octobre 1985-Novembre 2000. -- 0,01.5 m de documents**
Boîte-12 **textuels. -- 4 disquettes; 9 cm (3.5 po).**
4-01-7-02-B

Portée et contenu:

Discours de monsieur André Charron lors de l'inauguration du parc, correspondance au sujet de la désignation du parc par la Commission de Toponymie, résolution de la Société d'histoire Domaine-du-Roy et du conseil de ville de Roberval appuyant la Fabrique Notre-Dame pour désigner le parc paroissial du nom de Parc Père Claude Simard, communiqué de presse, courte biographie du Père Claude Simard.

Les disquettes contiennent des photographies numérisées de la préparation pour inaugurer la plaque souvenir du parc, l'église Notre-Dame, le parc vu du presbytère, la famille Simard, cérémonie dans l'église Notre-Dame, cérémonie dans le parc avec monsieur le maire Claude Munger de Roberval et quelques autres invités.

Notes:

Originaux et copies.

Documents cédés par la Fabrique Notre-Dame de Roberval.

Pour obtenir plus d'information concernant l'abbé Simard, on consultera le dossier contenu à la cote PB7-27 de la présente collection.

PB7-82

Domaine du Bon Temps. -- 1967. -- 2 cahiers.

Boîte-12
4-01-7-02-B

Portée et contenu:

Charte, procès-verbaux, contrat, règlements, résolutions, liste des membres ordinaires et fiduciaires de la Corporation du Domaine du Bon Temps ainsi que le conseil d'administration, résultat de la souscription pour la construction du centre d'accueil.

Notes:

Don de Monsieur Marcel Laplante.
Originaux.

PB7-83

Industries Tanguay de Saint-Prime. -- 2001. -- 0,00.5 m de documents textuels.

Boîte-12
4-01-7-02-B

Portée et contenu:

Produit lors de la célébration de leur 50^{ième} anniversaire de fondation, on y retrouve l'historique, l'évolution des produits, l'agrandissement, le fondateur, l'apport économique. Ce sont les 50 ans de performance des Industries Tanguay de Saint-Prime.

Notes:

Document réalisé par les Industries Tanguay.
Document boudiné.
Document en français et en anglais.
Copie.

PB7-84

Boîte-12
4-01-7-02-B

Banque de Montréal à Roberval. -- Mai 2001. -- 0,00.5 m de documents textuels.

Portée et contenu:

Historique de la succursale à Roberval.

Notes:

Réalisé par la Société d'histoire de Roberval.
Deux exemplaires.
Copies.

PB7-85

Boîte-12
4-01-7-02-B

Gare de Roberval. -- 2001. -- 0,00.5 m de documents textuels.

Portée et contenu:

Liste des chefs de gare, les Lévesque qui ont été au service de la gare de Roberval. Photographies laser de la gare en 1888 ainsi que des messieurs Lévesque.

Notes:

Réalisé par Monsieur Jean-Yves Lévesque.
Originaux et copies.

PB7-86

Boîte-12
4-01-7-02-B

**Chronologie historique du Saguenay-Lac-Saint-Jean. -- [199-]. -- 0,00.5 m de documents
textuels.**

Portée et contenu:

Agriculture, l'aluminerie, les anniversaires, les automobiles, le chemin de fer, les centrales électriques, les commerces, les catastrophes naturelles, l'éducation, les églises, les finances, les hôpitaux, les incendies, les inondations, les journaux, la justice, le lac Saint-Jean, les municipalités, la navigation sur le lac Saint-Jean, nécrologie, la politique, les pulperies, la radio et la télévision, les réfugiés, les routes, la santé, les séismes, le téléphone, les tourisms, les tragédies.

Notes:

Copies.

PB7-87

Boîte-12
4-01-7-02-B

**L'œuvre des Loisirs de Notre-Dame de La Doré. -- 1969-1977. -- 0,01 m de documents
textuels.**

Portée et contenu:

Rapport du projet P.I.L., la constitution de l'œuvre des loisirs inc., l'organigramme, le règlement no 221 de la Municipalité qui crée l'œuvre des loisirs, les lettres patentes, les règlements.

Notes:

Certains documents sont annotés.
Originaux et copies.

PB7-88
Boîte-12
4-01-7-02-B

**Société des festivals populaires de la région du Saguenay-Lac-Saint- Jean - Chibougamau. --
1982. -- 0,00.5 m de documents textuels.**

Portée et contenu:

Règlements généraux, procès-verbal de la rencontre régionale des festivals de la région.

Notes:

Copies.

PB7-89 Famille Guertin. -- 1915-1979. -- 0,00.5 m de documents textuels. -- 628 photographies: n&b; 14.5x19.5 cm ou plus petit. -- 28 photographies: négatifs n&b; 7x12 cm. -- 5 cartes postales.

Portée et contenu:

Cette série contient des photographies concernant les sports et loisirs, les automobiles, le Lac Lizotte, le Club Panache, les avions, l'inondation du lac Saint-Jean, les animaux, les paysages, les bâtiments, un mariage, mlle Brassard, des personnages, des négatifs, la famille du Dr Hubert Brassard et un document sur la pêche blanche.

Notes:

Certaines photographies comportent une légende.
Certaines photographies sont dans un album.
Certaines photographies sont en double.
Originaux et copies.

PB7-89/1 Sports et loisirs. -- 1921-1924. -- 50 photographies: n&b; 7.5x12 cm ou plus petit.

Boîte-12

4-01-7-02-B

Portée et contenu: Ski de fond, raquettes, baignade, du canot, de la chaloupe, à la chasse et à la pêche, campements, chiens de traîneaux, hydroplane sur l'eau à Lizotte.

Notes: Quelques photographies comportent une légende.
Copies.

PB7-89/2 Automobiles. -- 1924. -- 23 photographies: n&b; 7.5x12 cm ou plus petit.

Boîte-12

4-01-7-02-B

Notes: Copies.

PB7-89/3 Lac Lizotte. -- 1922-1924. -- 23 photographies: n&b; 12.5x7.5 cm ou plus petit.

Boîte-12

4-01-7-02-B

Portée et contenu: Les premiers chalets du lac Lizotte; Germaine et Ray à la baignade; groupe de personnes sur la galerie du chalet; Dr Pinault avec Jeannette et Rita Simard ainsi que Thérèse Brassard; Cécile, Thérèse Brassard et Rita Simard; Rita Simard, Cécile et Thérèse Brassard ainsi que Jeannette Simard; Thérèse et Jeanne Brassard avec Jeannette et Rita Simard; campements, personnes assises sur des poches près de la voie ferrée; Blanche Moreau et Jeanne Brassard attendant le train.

Notes: Quelques photographies comportent une légende.
Copies.

PB7-89/4 Club Panache. -- [192-?]. -- 15 photographies: n&b; 12x7.5 cm.

Boîte-12

4-01-7-02-B

Portée et contenu: Germaine, Cécile Hamel et Ray Van assis sur la galerie du camp; Jeanne et Camille Guertin avec Germaine et Ray en ski; Jeanne Brassard en ski de fond; un guide avec Camille Guertin et Armand Hamel à la chasse à l'original; Jeanne et Gertrude Hamel à la chasse à la perdrix; Georges et Camille Guertin avec leur prise de poissons; Bertha Fortin, Léo Vallerand et Blanche Moreau près d'une voiture; Jeanne Brassard avec Armand Hamel sur un traîneau tiré par un cheval; Cécile et Gertrude Hamel; Armand Hamel avec sa prise d'original; Jeanne B., ? , Gabrielle Hamel, ? .

Notes: Quelques photographies comportent une légende.
Copies.
On peut retrouver d'autres renseignements sur le Club Panache dans le fonds du même nom à la cote POD 40.

PB7-89/5 Avions. -- [192-?]. -- 5 photographies: n&b; 7.5x12 cm ou plus petit.

Boîte-12

4-01-7-02-B

Portée et contenu: Hydravion échoué au lac Rond; le singe à Marcotte; hydravion canadien airways.

Notes: Quelques photographies comportent une légende.
Copies.

PB7-89/6
Boîte-12
1-02-5-04- Inondation du lac Saint-Jean. -- 1928. -- 14 photographies: n&b; 12x7.5 cm.
Portée et contenu: Maisons et chemins inondés et détruits.

Notes: Copies.

PB7-89/7
Boîte-12
4-01-7-02-B Animaux. -- 1920. -- 11 photographies: n&b; 8.5x14.5 cm ou plus petit.
Portée et contenu: Chevaux et chiens.

Notes: Une photographie avec légende.
Copies.

PB7-89/8
Boîte-12
4-01-7-02-B Paysages. -- [192-?]. -- 18 photographies: n&b; 12x7 cm ou plus petit.
Portée et contenu: Sculptures de glaces; glissade dans le vieux Québec; statues; rapides et rivières; pont de train; vue d'un moulin avec de la drave sur le lac.

Notes: Copies.

PB7-89/9
Boîte-12
4-01-7-02-B Bâtiments. -- 1918-1927. -- 35 photographies: n&b; 15x9.5 cm ou plus petit.
Portée et contenu: Camps, maison de pierres, poulaillers, granges et écuries, quelques maisons du village, le salon d'un camp, serre, vieilles maisons, grande bâtisse ressemblant à une école ou un pensionnat, petite chapelle en plein bois, édifices d'un centre-ville, chalets, camp du Capitaine Trudel.

Notes: Trois photographies comportent une légende.
Copies.

PB7-89/10
Boîte-12
4-01-7-02-B Mariage. -- [192-?]. -- 4 photographies: n&b; 15x9 cm ou plus petit.
Portée et contenu: Mariage de Maude Boily, fille de l'inspecteur d'école Boily à Roberval.

Notes: Copies.

PB7-89/11
Boîte-12
4-01-7-02-B Mlle Brassard. -- [192-?]. -- 9 photographies: négatifs n&b; 7x11.5 cm.
Portée et contenu: Chasse à la perdrix et aux lièvres, à la pêche, un chien, camp en bois rond.

Notes: Originaux.

PB7-89/12
Boîte-12
4-01-7-02-B Personnages. -- 1915-1930. -- 192 photographies: n&b; 14.5x19.5 cm ou plus petit.
Portée et contenu: Lucette Laporte; cinq femmes tenant une raquette de tennis; une femme près du Château Frontenac de Québec; femme sur une plage; fille assise près d'une voiture; quelques garçons dans un lac; deux femmes sur un pont; homme debout près d'un arbre; homme dans un wagon; deux filles tenant une raquette de tennis; groupe de jeunes sur la galerie; les trois mlle Barbeau; une famille sur la galerie; jeunes filles dans l'eau; trois garçons en maillot de bain; homme près de sa voiture; Camille Guertin avec son cheval; jeune fille et son chien sur une plage; Dolorès ; sa femme sur un bateau; homme et femme près d'une voiture; une femme en compagnie de son chien; Georgette avec son cadeau de Noël; groupe de jeunes filles devant une statue; un homme et une femme avec trois enfants; jeune homme debout sur la galerie; homme près d'une voiture; Jos Brassard; groupes de jeunes assis aux tables; jeune homme à son pupitre; trois filles habillées d'un manteau d'hiver; deux jeunes filles sur le balcon; jeunes filles à bicyclette; hommes assis dans un arbre; femme assise sur la rampe d'une galerie; femme tenant des patins à glace; Bert Waking Shaw; homme avec son fusil; groupe de personnes sur la plage; jeune homme et jeune fille assis sur des roches; deux hommes sur le balcon; groupe de personnes sur un terrain de tennis; Thérèse Guertin, Hélène Guertin et Jeanne Brassard; deux hommes et une femme près d'une voiture; deux

femmes avec un jeune garçon sur une plage; jeune homme et jeune femme près d'un train; trois hommes faisant une pyramide; deux femmes debout en avant d'une maison; deux hommes tirant du fusil; un homme avec fusil à l'épaule en compagnie de son chien de chasse; jeunes enfants assis à une table; Patrick, Kerr, Murry, Gordon et ? jouant de la musique; Jos McGrath; Marthe en 1920; photographie de groupe dans le bois; monsieur X fumant la pipe debout sur la galerie de la gare; Mariette Plourde; une femme assis sur un rocher près d'une chute; Camille Guertin avec une femme; Cécile Brassard à côté d'un homme ainsi que Thérèse Brassard; deux hommes assis sur le pare-choc d'une voiture; groupe de jeunes enfants dans une grande charrette; une femme tenant dans ses bras un bébé; compagnes de l'année 1919-20, 6^e classe; deux femmes sur un belvédère; deux jeunes filles à Chicoutimi en 1921; deux jeunes filles dans les buissons; Stella en 1922; un certain monsieur nourrissant les poules; femme sur un balcon; photographies de famille; jeune fille dans une échelle; deux jeunes filles avec une bicyclette; jeune homme avec une bicyclette à deux places; trois femmes devant une statue; Cécile Bergeron; Germaine, Jeanne et une autre petite fille habillé en religieuse; Blanche Moreau; un curé; Adrien Dumais et Bertha Fortin faisant du patin à glace; infirmière avec un bébé dans ses bras; monsieur Luissier en 1924.

Notes: Certaines photographies comportent une légende.
Quelques photographies sont en double.
Copies.

PB7-89/13
Boîte-12
4-01-7-02-B

Famille du Dr Hubert Brassard. -- [192-]-1925. -- 238 photographies: n&b; 15x9 cm ou plus petit.

Portée et contenu: Diverses photographies sur les activités d'été et d'hiver de la famille Brassard au camp de Lizotte et du lac Rond. La pêche, la chasse, la plage, le canot, les enfants, la parenté. Jeanne Brassard, Germaine, Andrée à 26 mois; Jules Br., Dr Pinault; mariage de Maude Boily; Armand Hamel; Gracia Ouellet; Bertha Fortin; Albert Lévesque; groupe de jeunes filles en 1923: Yvette Doyon, M-Ange Gagné, Blandine Simard, Alice Fortin, Jeanne Fraser, Léontine Bergeron, Henriette Jalbert, Ella Boily, Albertine Gagné. Inauguration d'un bateau.

Notes: Certaines photographies sont identifiées.
Photographies dans un album.
Copies.

PB7-89/14
Boîte-12
4-01-7-02-B

Négatifs. -- [192-?]. -- 17 photographies: négatifs n&b; 7x12 cm. -- 5 cartes postales : n&b; 13.5x9 cm.

Portée et contenu: Camps en bois rond; des personnes en canot; dans un salon avec un chien; monsieur avec deux enfants; des personnes en raquettes.

Notes: Originaux.

PB7-89/15
Boîte-12
4-01-7-02-B

La pêche blanche sur le lac Saint-Jean. -- 1963-1979. -- 0,00.5 m de documents textuels.

Portée et contenu : Statistiques.

Notes : Don de monsieur Gilles Guertin.
Originaux.

PB7-90 Famille Roland Bouchard. -- 1869-1960. -- 0,02 m de documents textuels.

Portée et contenu:

Cette série est constituée de documents concernant une quittance, des actes de donation, renonciations à des successions, des actes de vente, un acte de ratification, des ventes par la Couronne, un protêt, un renouvellement d'enregistrement, des testaments, un certificat de recherche, une déclaration de décès, un certificat d'exemption de droits de succession, une déclaration d'hérédité, un contrat de mariage, des reçus et états de comptes.

Notes:

Un document en anglais.
Certains documents sont déchirés.
Certains documents sont très fragiles.
Certains documents sont protégés d'un plastique.
Originaux et copies.
Don de Monsieur Roland Bouchard de Chambord.
Les testaments sont accessibles 100 ans après la date de rédaction.

- PB7-90/1
Boîte-13
4-01-6-02-A Quittance. -- 7 juin 1869. -- 3 feuillets.
Portée et contenu: Copie de quittance par Joseph Potvin et Olive Bouchard en faveur de Augustin Bouchard.
Notes: Notaire Errol Lindsay.
Copie.
- PB7-90/2
Boîte-13
4-01-6-02-A Acte de donation. -- 8 juin 1869. -- 2 feuillets.
Portée et contenu: Copie de donation par Modeste Harvey à Augustin Bouchard.
Notes: Copie.
- PB7-90/3
Boîte-13
4-01-6-02-A Renonciation à la succession. -- 31 mars 1880. -- 1 feuillet.
Portée et contenu: Renonciation à la succession de feu Augustin Bouchard par monsieur David Bouchard et mlle Modeste Bouchard.
Notes: Notaire Joseph-Charles Lindsay.
Copie.
- PB7-90/4
Boîte-13
4-01-6-02-A Acte de vente. -- 24 mars 1881. -- 1 feuillet.
Portée et contenu: Vente d'un terrain situé sur le lot numéro 10 du deuxième rang du Canton de Charlevoix, par Thomas Lemieux à François-Xavier Ouellet.
Notes: Notaire Israël Dumais.
Document déchiré.
Document fragile.
Original.
- PB7-90/5
Boîte-13
4-01-6-02-A Acte de ratification. -- 23 mai 1881. -- 1 feuillet.
Portée et contenu: Ratification par Eucher Lemieux concernant la vente d'un terrain par Thomas Lemieux.
Notes: Notaire Thomas Cloutier.
Document déchiré.
Document fragile.

Original.

- PB7-90/6
Boîte-13
4-01-6-02-A
Acte de vente. -- 27 février 1883. -- 1 feuillet.
Portée et contenu: Vente d'un terrain situé sur le lot numéro 7 du troisième rang du Canton Charlevoix, par Xavier Bouchard à Vildelin Boivin.
Notes: Document fragile.
Original.
- PB7-90/7
Boîte-13
4-01-6-02-A
Renonciation à la succession. -- 5 juillet 1883. -- 1 feuillet.
Portée et contenu: Renonciation à la succession de feu Augustin Bouchard par messieurs Hyppolite Bouchard, Louis Bouchard et Michel Bouchard.
Notes: Notaire Joseph-Charles Lindsay.
Original.
- PB7-90/8
Boîte-13
4-01-6-02-A
Vente par la Couronne. -- 13 juin 1884. -- 1 feuillet.
Portée et contenu: Vente d'un morceau de terrain situé dans Charlevoix ayant 58 acres et deux tiers sur le lot numéro 19 dans le premier rang, par la Couronne à monsieur Augustin Bouchard.
Notes: Original.
- PB7-90/9
Boîte-13
4-01-6-02-A
Acte de donation. -- 18 juin 1885. -- 3 feuillets.
Portée et contenu: Donation de la moitié d'une terre de quatre arpents; de la moitié du lot de terre numéro 16 du deuxième rang du Canton Charlevoix; de la moitié des animaux; d'un lit garni, une table, quatre chaises; par monsieur Sabin Gagnon à monsieur Émile Gagnon.
Notes: Notaire Israël Dumais.
Copie.
- PB7-90/10
Boîte-13
4-01-6-02-A
Acte de vente. -- 5 juin 1886. -- 2 feuillets.
Portée et contenu: Vente de la moitié d'un terrain situé sur la demi ouest du lot de terre numéro 20 du deuxième rang du Canton Charlevoix, par Auguste Bouchard à François-Xavier Ouellet.
Notes: Notaire Joseph-Charles Lindsay.
Copie.
- PB7-90/11
Boîte-13
4-01-6-02-A
Acte de vente. -- 20 septembre 1889. -- 2 feuillets.
Portée et contenu: Vente d'un terrain situé sur le lot numéro 9 du premier rang du Canton Charlevoix, par Hyppolite Bouchard à Auguste Bouchard.
Notes: Notaire Eugène G. Simard.
Original.
- PB7-90/12
Boîte-13
4-01-6-02-A
Acte de vente. -- 25 novembre 1889. -- 2 feuillets.
Portée et contenu: Contrat de vente entre Auguste Bouchard et J.W. Baker.
Notes: Document en anglais.
Document déchiré à quelques endroits.
Document très fragile.
Original.
- PB7-90/13
Boîte-13
4-01-6-02-A
Vente par la Couronne. -- 3 novembre 1896. -- 1 feuillet.
Portée et contenu: Vente d'un morceau de terrain situé dans Charlevoix ayant 66 acres et deux tiers

sur le lot numéro 19 dans le deuxième rang, par la Couronne à monsieur Auguste Bouchard.

Notes: Copie.

PB7-90/14
Boîte-13
4-01-6-02-A

Protêt. -- 26 septembre 1896. -- 2 feuillets.

Portée et contenu: Protêt à la réquisition de la Banque Nationale d'un billet promissoire donné par Auguste Bouchard et François-Xavier Ouellet.

Notes: Notaire Israël Dumais.
Document protégé d'un plastique.
Document fragile.
Original.

PB7-90/15
Boîte-13
4-01-6-02-A

Renouvellement d'enregistrement. -- 14 février 1896. -- 2 feuillets.

Portée et contenu: Renouvellement de l'enregistrement des hypothèques par monsieur Alphonse Letellier, marchand.

Notes: Notaire Louis-Philippe Sirois.
Document protégé d'un plastique.
Document très fragile.
Copie.

PB7-90/16
Boîte-13
4-01-6-02-A

Vente par la Couronne. -- 31 octobre 1896. -- 1 feuillet.

Portée et contenu: Vente d'un morceau de terrain situé dans le Canton Charlevoix ayant 33 acres et un tiers sur le lot numéro 19 dans le deuxième rang, par la Couronne à Auguste Bouchard.

Notes: Original.

PB7-90/17
Boîte-13
4-01-6-02-A

Acte de vente. -- 23 novembre 1898. -- 1 feuillet.

Portée et contenu: Vente d'une terre de trois arpents de front sur vingt-et-un arpents de profondeur avec les bâtisses situé dans le Canton Charlevoix, rang premier, par monsieur François-Xavier Ouellet à Benjamin-Alexander Scott.

Notes: Notaire F. Achillas Mercier.
Copie.

PB7-90/18
Boîte-13
4-01-6-02-A

Acte de vente. -- 23 novembre 1898. -- 2 feuillets.

Portée et contenu: Vente d'une terre sise et situé dans le premier rang du Canton Charlevoix sur le lot numéro 20 ayant trois arpents de front sur la profondeur avec bâtisses dessus construites, par Napoléon Émond & Al à François-Xavier Ouellet.

Notes: Notaire Cyprien Labrèque.
Copie.

PB7-90/19
Boîte-13
4-01-6-02-A

Acte de donation. -- 31 janvier 1899. -- 3 feuillets.

Portée et contenu: Donation d'immeubles et de meubles par Sabin Gagnon à mme Émérence Gagnon, épouse de monsieur Louis Cleary.

Notes: Notaire Israël Dumais.
Copie.

PB7-90/20
Boîte-13
4-01-6-02-A

Acte de vente. -- 4 juin 1900. -- 3 feuillets.

Portée et contenu: Vente d'un terrain sur le lot numéro 20-A du premier rang du Canton Charlevoix avec les bâtisses dessus construites, par mme Émérence Gagnon à monsieur Émile Gagnon et Joseph Cleary intervenant.

- Notes:* Notaire Israël Dumais.
Copie.
- PB7-90/21
Boîte-13
4-01-6-02-A Acte de vente. -- 7 avril 1902. -- 2 feuillets.
Portée et contenu: Vente d'un morceau de terrain situé sur le lot numéro 20 du deuxième rang du Canton Charlevoix avec immeuble, par François-Xavier Ouellet à Benjamin-Alexander Scott.
Notes: Notaire Israël Dumais.
Copie.
- PB7-90/22
Boîte-13
4-01-6-02-A Vente par la Couronne. -- 21 octobre 1921. -- 1 feuillet.
Portée et contenu: Vente d'un morceau de terrain ayant 50 acres situé sur le lot numéro 20 dans le deuxième rang du Canton Charlevoix, par la Couronne à monsieur Émile Gagnon.
Notes: Original.
- PB7-90/23
Boîte-13
4-01-6-02-A Testament de monsieur Auguste Bouchard. -- 11 septembre 1925. -- 2 feuillets.
Notes: Notaire Errol Lindsay.
Copie.
Accessible 100 ans après la date de rédaction du document.
- PB7-90/24
Boîte-13
4-01-6-02-A Acte de vente. -- 14 février 1928. -- 1 feuillet.
Portée et contenu: Vente d'un terrain situé en la Paroisse de Saint-Louis de Chambord mesurant cent pieds carrés faisant partie du lot numéro 20-D du premier rang, par la Corporation Municipale à monsieur Émile Gagnon.
Notes: Notaire Joseph Aimé Fortin.
Copie.
- PB7-90/25
Boîte-13
4-01-6-02-A Acte de donation. -- 18 janvier 1933. -- 1 feuillet.
Portée et contenu: Donation des lots de terre numéros 19-A et 19-B ainsi que la juste demie nord-ouest des lots numéros 18-A et 18-B du deuxième rang, par mme Georgina Boivin, veuve de Auguste Bouchard à monsieur Ludger Bouchard.
Notes: Notaire Errol Lindsay.
Original.
- PB7-90/26
Boîte-13
4-01-6-02-A Certificat de recherches. -- 15 janvier 1938-9 juillet 1938. -- 4 feuillets.
Notes: Notaire Errol Lindsay.
Original.
- PB7-90/27
Boîte-13
4-01-6-02-A Déclaration de décès de Auguste Bouchard. -- 6 avril 1938. -- 1 feuillet.
Notes: Notaire Errol Lindsay.
Original.
- PB7-90/28
Boîte-13
4-01-6-02-A Acte de donation. -- 6 avril 1938. -- 2 feuillets.
Portée et contenu: Donation par mme Georgina Boivin Bouchard à monsieur Ludger Bouchard des lots de terre numéro 19-A et 20-B ainsi que des effets mobiliers.
Notes: Notaire Errol Lindsay.
Original.

- PB7-90/29
Boîte-13
4-01-6-02-A
- Certificat d'exemption de droits de succession. -- 12 avril 1938. -- 1 feuillet.
- Portée et contenu:* Succession de monsieur Auguste Bouchard.
- Notes:* Original.
- PB7-90/30
Boîte-13
4-01-6-02-A
- Déclaration d'hérédité. -- 3 juin 1938. -- 1 feuillet.
- Portée et contenu:* Déclaration de dame Georgina Boivin concernant les deux tiers ouest du lot de terre numéro 19 du premier rang.
- Notes:* Notaire Errol Lindsay.
Original.
- PB7-90/31
Boîte-13
4-01-6-02-A
- Testament de mme Élisabeth Claveau. -- 23 août 1941. -- 3 feuillets.
- Portée et contenu:* Épouse de monsieur Émile Gagnon.
- Notes:* Notaire Errol Lindsay.
Copie.
Accessible 100 ans après la date de rédaction du document.
- PB7-90/32
Boîte-13
4-01-6-02-A
- Vente par la Couronne. -- 23 février 1942. -- 1 feuillet.
- Portée et contenu:* Vente d'un morceau de terrain ayant 50 acres situé au sud-est du lot numéro 20 dans le deuxième rang, par la Couronne aux Représentants légaux.
- Notes:* Original.
- PB7-90/33
Boîte-13
4-01-6-02-A
- Testament de monsieur Émile Gagnon. -- 30 juillet 1942. -- 2 feuillets.
- Notes:* Notaire Errol Lindsay.
Copie.
Accessible 100 ans après la date de rédaction du document.
- PB7-90/34
Boîte-13
4-01-6-02-A
- Contrat de mariage entre Cyprien Gagnon et Camillia Arcand. -- 30 octobre 1945. -- 2 feuillets.
- Notes:* Notaire Errol Lindsay.
Original.
- PB7-90/35
Boîte-13
4-01-6-02-A
- Acte de vente. -- 4 juillet 1927. -- 2 feuillets.
- Portée et contenu:* Vente d'un terrain situé sur le lot 20-D dans le premier rang du Canton Charlevoix, par le Conseil de Comté Lac-Saint-Jean à la Corporation de Saint-Louis de Chambord.
- Notes:* Copie.
- PB7-90/36
Boîte-13
4-01-6-02-A
- Déclaration d'hérédité de Émile Gagnon & UX. -- 17 août 1954. -- 3 feuillets.
- Notes:* Notaire Errol Lindsay.
Copie.
- PB7-90/37
Boîte-13
4-01-6-02-A
- Certificats de droits de succession. -- 25 août 1954. -- 2 feuillets.
- Portée et contenu:* Succession de Émile Gagnon et de Élisabeth Claveau, son épouse.
- Notes:* Copies.
- PB7-90/38
Boîte-13
4-01-6-02-A
- Acte de vente. -- 1^{er} août 1960. -- 1 feuillet.
- Portée et contenu:* Lettre envoyé à Me Léonce Lévesque par l'office du crédit agricole concernant le projet de vente de la ferme de monsieur Cyprien Gagnon en faveur de monsieur Ludger

Bouchard.

Notes: Copie.

PB7-90/39
Boîte-13
4-01-6-02-A

Reçus et états de compte. -- 1880-1939. -- 0,00.5 m de documents textuels.

Portée et contenu: Reçus de l'Agence des Terres de la Couronne à Auguste Bouchard, état de compte pour Hyppolite et Auguste Bouchard de Leclerc & Letellier, accusé réception de certaines sommes dont monsieur Auguste Bouchard aurait payées, reçu pour Auguste Bouchard de la Compagnie d'Aqueduc du Lac Saint-Jean, transfert et ratification d'assurance de Ludger Bouchard.

Notes: Certains documents sont déchirés.
Certains documents sont très fragiles.
Originaux.

PB7-91 Famille Gisèle Larouche. -- 1825-1906. -- 0,05 m de documents textuels.

Portée et contenu:

Cette série contient des actes de ventes, quittances, acte d'obligation, procuration, acte de donation, acte déclaratoire, acte de transport, protêt, bail et jugement.

Notes:

Don de madame Gisèle Larouche.
Copies.

PB7-91/1 Actes de ventes. -- Juin 1825-1906. -- 0,00.5 m de documents textuels.

Boîte-13
4-01-6-02-A

Portée et contenu: Vente par René Fortin à Eugénie Simard, fille d'Honoré, d'un terrain situé à Baie Saint-Paul. Vente par Élie Bouchard à Abraham Gauthier d'un terrain situé à Baie Saint-Paul. Vente par monsieur et madame Étienne Ménard à Abraham Gauthier dit Larouche d'un terrain situé à Baie Saint-Paul. Vente de droits successifs par mademoiselle Léoline Gauthier à Abraham Gauthier, son père, concernant un terrain situé à Baie Saint-Paul. Vente par monsieur et madame Thomas Boivin à Abraham Gauthier dit Larouche d'un terrain situé à Baie Saint-Paul. Vente par monsieur et madame Michel Fortin à Édouard Girard d'un terrain situé à Baie Saint-Paul. Vente par Isaïe Tremblay à Abel et Onésime Martel d'un terrain situé à Chicoutimi. Vente par Abraham Gauthier dit Larouche à Jérôme Duchesne d'un terrain situé à Baie Saint-Paul. Vente par Abel Martel à Robert Gauthier dit Larouche d'un terrain situé à Baie Saint-Paul. Vente par Eugène Rousseau à Xavier Duchesne d'un terrain situé à Chicoutimi.

Notes: Copies.

PB7-91/2 Quittances. -- Juillet 1825-Novembre 1881. -- 0,00.5 m de documents textuels.

Boîte-13
4-01-6-02-A

Portée et contenu: Quittance d'Abraham Gauthier par Denis Bouchard concernant terrain situé à Baie Saint-Paul. Quittance par Marc ou Marce Gauthier dit Larouche à Abraham Gauthier dit Larouche concernant un terrain situé à Baie Saint-Paul. Quittance par Pierre Brassard à Robert Gauthier dit Larouche concernant un terrain situé à Baie Saint-Paul. Ratification et quittance par Jules Martel en faveur de Abel et Onésime Martel concernant un terrain situé à Chicoutimi. Quittance d'indication de paiement par François Jean à Robert Larouche concernant un terrain situé à Chicoutimi. Quittance de transport par Dame veuve Roger Savard à Robert Larouche. Quittance par monsieur et madame Maleric ou Alaric Simard à Abraham Gauthier dit Larouche concernant un terrain situé à Baie Saint-Paul.

Notes: Notaire Thomas Z. Cloutier.
Copies.

PB7-91/3 Acte d'obligation. -- Août 1871-Mars 1895. -- 0,00.5 m de documents textuels.

Boîte-13
4-01-6-02-A

Portée et contenu: Obligation par Robert Gauthier dit Larouche à Joseph Plante concernant un terrain situé à Baie Saint-Paul. Obligation par Anthyme Larouche à Paschal-Hercule Boily.

Notes: Notaire Thomas Z. Cloutier.
Copies.

PB7-91/4 Procuration. -- Octobre 1843. -- 0,00.5 m de documents textuels.

Boîte-13
4-01-6-02-A

Portée et contenu: Procuration par Isidore Tremblay à Abraham Gauthier.

Notes: Copie.

PB7-91/5 Acte de donation. -- 3 novembre 1864. -- 0,00.5 m de documents textuels.

Boîte-13
4-01-6-02-A

Portée et contenu: Donation par Abraham Gauthier dit Larouche et son épouse à Sophie Gauthier dit Larouche, leur fille, épouse de Pierre Brassard d'un terrain situé à Baie Saint-Paul.

Notes: Copie.

PB7-91/6
Boîte-13
4-01-6-02-A

Acte déclaratoire. -- Mai 1876. -- 0,00.5 m de documents textuels.

Portée et contenu: Acte déclaratoire portant rectification des désignations par Abel Martel concernant des terrains vendu à Robert Gauthier dit Larouche situé à Chicoutimi.

Notes: Copie.

PB7-91/7
Boîte-13
4-01-6-02-A

Acte de transport. -- Janvier 1878. -- 0,00.5 m de documents textuels.

Portée et contenu: Acte de transport par Abel Martel à Roger Savard.

Notes: Notaire Thomas Z. Cloutier.
Copie.

PB7-91/8
Boîte-13
4-01-6-02-A

Protet. -- Octobre 1899. -- 0,00.5 m de documents textuels.

Portée et contenu: Protet de P.-H. Boily contre Anthime Larouche, concernant l'absence de monsieur Larouche à la signature du contrat de vente.

Notes: Notaire Thomas Z. Cloutier.
Copie.

PB7-91/9
Boîte-13
4-01-6-02-A

Bail. -- Avril 1900. -- 0,00.5 m de documents textuels.

Portée et contenu: Bail par Anthime Larouche à Alexandre ou Alexander Blair, concernant une habitation située à Chicoutimi.

Notes: Notaire Maurice Ovide Bossé.
Copie.

PB7-91/10
Boîte-13
4-01-6-02-A

Jugement. -- Juillet 1849. -- 0,00.5 m de documents textuels.

Portée et contenu: Jugement concernant les travaux sur le pont de la Rivière des Marrés situé à Baie-Saint-Paul.

Notes: Copie.

PB7-92

Boîte-13
4-01-6-02-A

Club XM-54 inc. -- Juin 1966. -- 0,03 m de documents textuels. -- 9 cartes postales.

Portée et contenu:

Journal de l'association Radio-Éclair (ARE). Journal l'accueil (Club Radio Bon-Accueil inc.). Bottin du club. Code national du 10. Carte postales. Liste des membres. Club d'auto-radio (CB).

Notes:

Copies.

PB7-93

Boîte-13
4-01-6-02-A

Israël Ornstein. -- 1917. -- 2 photographies: n&b ; 21.5x30.5 cm et 19.5x25 cm.

Portée et contenu:

Photographies qui représente le magasin d'Israël Ornstein à Roberval et aussi monsieur Ornstein et sa famille en voiture. Conducteur monsieur Bouchard.

Notes:

Copies.

PB7-94
Boîte-13
4-01-6-02-A

Club de voile Vent d'Ouest Lac Saint-Jean. -- 4 avril 1979-7 octobre 1985. -- 0,02.5 m de documents textuels.

Portée et contenu:

Livre de procès-verbaux du club de voile.

Notes:

Originaux.

PB7-95

Boîte-13
4-01-6-02-A

Municipalité de Saint-André du Lac-Saint-Jean. -- [19-]. -- 0,00.5 m de documents textuels.

Portée et contenu:

Notes historiques sur la paroisse de Saint-André.

Notes:

Original.

PB7-96

Boîte-13
4-01-6-02-A

Famille Michel Tanguay. -- 18 octobre 1897-7 septembre 1920. -- 0,01 m de documents textuels. -- 4 photographies : n&b ; 21.5x28 cm ou plus petit.

Portée et contenu:

Acte de vente par Alfred Simard à F.X. Langevin concernant un terrain situé à Roberval. Signification d'un acte de vente contenant transport par Xavier Langevin en faveur d'Ernest Hamel et autres. Acte de vente par Stanislas Simard à Adélarde Tanguay concernant un terrain situé à Roberval. Acte de vente par Henri Tanguay à Adélarde Tanguay. Dépôt des certificats du percepteur du revenu -contre- Succ. Alfred Tanguay et autres. Photographies du moulin Tanguay. Photographies qui montrent Adélarde Tanguay seul et aussi avec son épouse. Photographie de la maison D'Adélarde Tanguay.

Notes:

Notaire Israël Dumais.
Notaire Errol Lindsay.
Don de Michel Tanguay.
Originaux et copies.

PB7-97
Boîte-13
4-01-6-02-A

**Corporation Stone Consolidated, division Gagnon. -- [199-]. -- 0,00.5 m de documents
textuels.**

Portée et contenu:

Historique de la corporation.

Notes:

Documents en anglais et en français.
Copie.

PB7-99

Boîte-13
4-01-6-02-A

Bureaux de poste. -- 2 septembre 1942. -- 0,00.5 m de documents textuels.

Portée et contenu:

Liste d'anciens bureaux de poste, de noms canoniques et de noms d'endroits situés sur le parcours de la route postale Québec et Chicoutimi et leur acheminement.

Notes:

Copie.

PB7-100 **École du Tremblay du Roberval. -- [19-]. -- 0,00.5 m de documents textuels.**
Boîte-13
4-01-6-02-A

Portée et contenu:

Mémoire relatif à l'implantation d'une institution d'enseignement à caractère privé.

Notes:

Copies.

PB7-102

Boîte-13
4-01-6-02-A

Le Saguenay au service du Canada. -- [1947]. -- 1 feuillet.

Portée et contenu:

Traduction d'un article écrit par B.J. McGuire et H.E. Freeman et publié dans le numéro de novembre 1947 de la revue Canadian Geographical Journal. L'importance de l'aluminium su Saguenay au Canada.

Notes:

Copie.

PB7-103

Boîte-13
4-01-6-02-A

Centenaire de Roberval. -- 1954. -- 0,00.5 m de documents textuels.

Portée et contenu:

Autocollant représentant le sceau de la ville de Roberval. Programme du déjeuner du Centenaire. Programme de la journée des Anciens et de la Saint-Jean-Baptiste. Parole de la chanson Honneur à Roberval. Partition de la chanson "Roberval est en fête".

Notes:

Copies.

PB7-105

Boîte-
1-03-6-04-A

**Rémi Meunier. -- 1977-1989. -- 0,11 m de documents textuels (2 albums). -- 93
photographies:n&b et coul. ; 20x25 cm ou plus petit.**

Portée et contenu:

Photographies et coupures de presse relatant les exploits et la carrière du nageur de Roberval Rémi Meunier.

Notes:

Don de monsieur Richard Meunier père de Rémi.
Copies.

PB7-106
Boîte-14
4-01-6-03-B

Centre de formation en entreprise et récupération du Domaine-du-Roy. -- 3 septembre 1997.
-- 0,005 m de documents textuels.

Portée et contenu:

Lettres patentes.

Notes:

Copie.

PB7-107 **Institut La Chesnaie. -- 21 septembre 1962-12 mai 1969. -- 0,00.5 m de documents textuels. --
1 cahier : 23.5x19 cm.**

Portée et contenu :

Cette série contient des procès-verbaux et un historique.

Notes :

Original et copies.

PB7-107/1 Procès-verbaux. -- 21 septembre 1962-5 avril 1963. -- 1 cahier : 23.5x19 cm.

Boîte-14

4-01-6-03-B

Portée et contenu : Procès-verbaux des réunions des personnes du secteur D.M. de l'Institut Saint-Michel La Chesnaie Roberval.

Notes : Don de monsieur Claude Munger.
Original.

PB7-107/2 Historique. -- 1963-12 mai 1969. -- 0,00.5 m de documents textuels.

Boîte-14

4-01-6-03-B

Portée et contenu : Historique, un programme du festival de l'Institut, le rapport d'une journée d'étude, de la correspondance, le rôle des responsables, les règlements des élèves.

Notes : Copies.

PB7-108
Boîte-14
4-01-6-03-B

Festival de la Ouananiche. -- 1981. -- 0,00.5 m de documents textuels.

Portée et contenu :

Cette série contient un guide de renseignement sur la Ouananiche.

Notes :

Le document est boudiné.
Copie.

PB7-109
Boîte-14
4-01-6-03-B

Concours de musique de Québec. -- 1985. -- 1 cahier : 28x21.5 cm.

Portée et contenu :

Cette série contient un album souvenir.

Notes :

Copie.

PB7-110
Boîte-14
4-01-6-03-B

**Les quarante-cinq kilomètres du lac Saint-Jean en chaloupe à rame. -- Juin 1976. -- 1 cahier :
28x21.5 cm.**

Portée et contenu :

Cette série contient un album souvenir.

Notes :

Copie.

PB7-111

Boîte-14
4-01-6-03-B

Garde paroissiale de Roberval. -- [194-]-Juin 1981. -- 1 cahier : 28x21.5 cm. -- 1 imprimé.

Portée et contenu :

Cette série contient l'album souvenir du 35^{ième} anniversaire ainsi qu'un programme d'une soirée dramatique présenté par la Garde Saint-Jean-de-Brébeuf.

Notes :

Copies.

PB7-112 Chemin de fer. -- 3 juin 1955-1972. -- 0,01 m de documents textuels.

Portée et contenu :

Cette série contient un compte rendu de la Chambre des Communes et un billet de train.

Notes :

Original et copie.

PB7-112/1 Début. -- 3 juin 1955. -- 0,00.5 m de documents textuels.

Boîte-14

4-01-6-03-B *Portée et contenu :* Débats de la Chambre de Communes, compte-rendu officiel.

Notes : Copie.

PB7-112/2 Billet. -- 13 juin 1972. -- 0,00.5 m de documents textuels.

Boîte-14

4-01-6-03-B *Portée et contenu :* Un billet de train.

Notes : Original.

PB7-113 **Ligue pour la défense du Canada. -- 26 mai 1942. -- 0,00.5 m de documents textuels.**
Boîte-14
4-01-6-03-B

Portée et contenu :

Résolution contre la conscription pour services outre-mer.

Notes :

Copies.

PB7-114 Association de chasse et pêche du lac Saint-Jean. -- 29 octobre 1961-15 septembre 1965. -- 0,01.5 m de documents textuels. -- 1 cahier : 21.5x28 cm.

Portée et contenu :

Cette série contient des journaux, des documents relatifs aux congrès et le ministre de la Chasse et des pêcheries.

Notes :

Copies.

PB7-114/1 Conservation. -- Octobre 1964-15 septembre 1965. -- 0,01 m de documents textuels.

Boîte-14

4-01-6-03-B

Portée et contenu : Journal de l'association.

Notes : Copies.

PB7-114/2 Congrès. -- 29 octobre 1961-25 octobre 1964. -- 0,00.5 m de documents textuels.

Boîte-14

4-01-6-03-B

Portée et contenu : Programmes des congrès.

Notes : Copies.

PB7-114/3 Ministre de la chasse et des pêcheries. -- 1961. -- 1 cahier : 21.5x28 cm.

Boîte-14

4-01-6-03-B

Portée et contenu : Rapport général.

Notes : Copie.

PB7-115 Hockey à Roberval. -- 1975-1978. -- 6 cahiers : 35x28 cm.

Portée et contenu :

Cette série contient des coupures de presse qui concernent les Optimists et les Sabres de Roberval.

Notes :

Les coupures de presse sont collées dans des Scraps Books.
Copies.

PB7-115/1 Optimists de Roberval. -- 1975-1977. -- 2 cahiers : 35x28 cm.

6-02-1-02-A *Portée et contenu :* Coupures de presse.

Notes : Les coupures sont collées dans des Scraps Books.
Copies.

PB7-115/2 Sabres de Roberval. -- 1977-1978. -- 4 cahiers 35x28 cm.

6-02-1-02-A *Portée et contenu :* Coupures de presse.

Notes : Les coupures sont collées dans des Scraps Books.
Copies.

PB7-117 Municipalité de Chambord. -- 2006. -- 0,00.5 m de documents textuels.

Portée et contenu :

Cette série comprend divers documents relatifs à la municipalité de Chambord.

Notes :

Copie.

PB7-117/1 Visages de Chambord. -- 2006. -- 0,00.5 m de documents textuels.

Boîte-14

4-01-6-03-B

Portée et contenu : Calendrier de photos anciennes réalisé pour le 150^e anniversaire de fondation de Chambord.

Notes : Copie.

PB7-118 Collège Notre-Dame de Roberval. -- 1935. -- 0,00.5 m de documents textuels.

Portée et contenu :

Cette série est constituée de documents relatifs au Collège Notre-Dame de Roberval.

Notes :

Copie.

PB7-118/1 Conventum des anciens élèves du Collège Notre-Dame de Roberval. -- 1935. -- 0,00.5 m de
Boîte-14 documents textuels.
4-01-6-03-B

Portée et contenu : Album souvenir à l'occasion du cinquantenaire des frères Mariste au Canada.

Notes : Copie.

Don de M. Guy Castonguay.

PB7-119 **Conférence Saint-Vincent-de-Paul Saint-Jean-de-Brébeuf. -- 1980-1997. -- 1 cahier; 26x32 cm.**

Portée et contenu :

Cette série est constituée de documents relatifs à la Conférence Saint-Vincent-de-Paul Saint-Jean-de-Brébeuf de Roberval.

Notes :

Copie.

PB7-119/1 Livre de comptabilité. -- 1980-1997. -- 1 cahier; 26x32 cm.

Boîte-14

4-01-6-03-B *Notes :* Copie.

PB7-120 Ventes par la Couronne. -- 1896-1926. -- 0,00.5 m de documents textuels.

Portée et contenu :

Cette série contient des actes de vente de terres par la Couronne.

Notes :

Quelques documents en anglais.

Copies.

PB7-120/1 Thadée Girard. -- 1896-1909. -- 2 feuillets.

Boîte-14

4-01-6-03-B

Portée et contenu : Vente par la Couronne ½ sud-est lot 2, rang 2 canton Ouiatchouan. Vente par la Couronne du lot 4, rang 3 canton Ouiatchouan.

Notes : Titre original : Indian Land Sale.

Comportent un sceau.

En anglais.

Originaux.

PB7-120/2 Édouard-Raymond Trudel. -- 1907. -- 1 feuillet.

Boîte-14

4-01-6-03-B

Portée et contenu : Vente par la Couronne du lot 11, rang 6 canton Parent.

Notes : Comporte un sceau.

Original.

PB7-120/3 Julien Dompnier. -- 1926. -- 1 feuillet.

Boîte-14

4-01-6-03-B

Portée et contenu : Vente par la Couronne du lot 29, rang 6 canton Ashuapmouchouan.

Notes : Comporte un sceau.

Original.

PB7-121 **Jeunesse Agricole Catholique (J.A.C.). -- 1951. -- 2 feuillets.**

Portée et contenu :

Cette série comprend divers documents concernant la J.A.C.

Notes :

Copies.

PB7-121/1 Congrès diocésain de la J.A.C. -- 1^{er} juillet 1951. -- 2 feuillets.

Boîte-14

4-01-6-03-B *Portée et contenu :* Programme du congrès qui s'est tenu à Chambord.

Notes : Copies.

PB7-122 Municipalité de Saint-Méthode. -- 1938-1948. -- 3 feuillets.

Portée et contenu :

Cette série est composée de documentation relative à la municipalité de Saint-Méthode.

Notes :

Copies.

PB7-122/1 Programmes. -- 1938-1948. -- 3 feuillets.

Boîte-14

4-01-6-03-B

Portée et contenu : Programme de la journée du centenaire du Saguenay à Saint-Méthode.
Programme d'une soirée récréative donnée par les étudiants du Séminaire et de quelques paroissiens de Saint-Méthode au profit du couvent.

Notes : Copies.

PB7-123 Hockeyville. – 19 septembre 2008-2 octobre 2008. – 0,02 m de documents textuels. – 1 DVD (8 min 45s) : coul. son. – 7 objets.

Portée et contenu :

Cette série concerne l'évènement Kraft Hockeyville à Roberval.

Notes :

Copies.

PB7-123/1 Hockeyville. – 19 septembre 2008-2 octobre 2008. – 0,02 m de documents textuels. – 1 DVD (8
Boîte-14 min 45 s) : coul. son. – 7 objets.
4-01-6-03-B

Portée et contenu : Revue de presse. Le DVD contient un montage photographique. Un auto-collant. Un billet pour la partie Sabre de Buffalo contre le Canadien de Montréal. Le guide du camp d'entraînement 2008-2009 du Canadien. Un laissez-passer de bénévole. Un laissez-passer du personnel du match. Un drapeau à l'effigie du Kraft Hockeyville. La rondelle de la mise au jeu officielle de la partie. Feuille d'alignement souvenir. Drapeau « Roberval est hockeyville 2008 ».

Notes : Copies.

Les photographies du DVD sont la gracieuseté de Pierre Gill, Roger Morin, Judith Grenier et Guylaine Boivin.

Le drapeau est dans la boîte-15 (1-03-6-03-A)

PB7-124 **Congrès Eucharistique National. – 1938. – 1 objet ; 21x20 cm.**

Portée et contenu :

Cette série contient un objet ayant servi à l'occasion du congrès.

Notes :

Copie.

PB7-124/1 Bougie de vigile. – 1938. – 1 objet ; 21x20 cm.

Boîte-14

4-01-6-03-B

Portée et contenu : Ornement d'une bougie de vigil utilisé à l'occasion du Congrès Eucharistique National de Québec en 1938.

Notes : Copie.

PB7-126 Festival Folklorique du lac Saint-Jean. – Décembre 1968-6 avril 2000. – 0,00.5 m de documents textuels. – 1 livre : 32x26 cm.

Portée et contenu :

Cette série comprend des documents qui concernent le Festival Folklorique.

Notes :

Originaux et copies.

PB7-126/1 Festival Folklorique du lac Saint-Jean. – Décembre 1968-6 avril 2000. – 0,00.5 m de documents
Boîte-14 textuels. – 1 livre : 32x26 cm.
4-01-6-03-B

Portée et contenu : Correspondance, Avis de convocations. Relevé de compte. Copie de résolution. Procès-verbal de la dissolution du Festival. Livre de compte.

Notes : Originaux et copies.

PB7-127 **Georges-Henri Martel. – 17 avril 1906-Septembre 1959. – 0,00.5 m de documents textuels.**

Portée et contenu :

Cette série contient des documents donnés à la Société d'histoire Domaine-du-Roy par monsieur Martel.

Notes :

Originaux et copies.
Les originaux sont encapsulés.

PB7-127/1 Georges-Henri Martel. – 17 avril 1906-Septembre 1959. – 0,00.5 m de documents textuels.
Boîte-14

4-01-6-03-B *Portée et contenu :* Un reçu de Côté, Boivin et Cie. Une recommandation d'honnêteté de monsieur Racine à l'endroit de monsieur Ernest Potvin. Demande pour un trottoir sur la rue Sainte-Angèle de la part des habitants de cette rue au conseil de ville de Roberval. Un programme du Théâtre Diana de Roberval.

Notes : Originaux et copies.
Les originaux sont encapsulés.

PB7-128 **Le Cercle de presse du comté Roberval. – 14 mai 1969-11 mars 2009. – 0,01.5 cm de documents textuels. – 7 photographies : numériques imp. sur papier, coul. ; 9x13 cm ou plus petits.**

Portée et contenu :

Cette série contient des documents relatifs à l'histoire du cercle de presse.

Notes :

Copies.

PB7-128/1 Le Cercle de presse du comté Roberval. – 14 mai 1969-11 mars 2009. – 0,01.5 m de documents
Boîte-14 textuels. – 7 photographies : numériques imp. sur papier, coul. ; 9x13 cm ou plus petits.
4-01-6-03-B

Portée et contenu : Lettre d'invitation à la fondation du cercle de presse. Convocation au premier souper officiel. Document de constitution du conseil de presse de Québec. Avis de convocation. Procès-verbaux. Constitution et règlements. Rapport d'activité 1973-74. Historique du club « Relais de butes inc ». Chronologie des 20 ans du cercle. Chronologie des prix poisson. Listes des présidents. Invités aux retrouvailles. Photographies des retrouvailles.

Notes : Copies.

PB7-129 **Jean-Luc St-Jean. – 1967 – 0.5 cm de document textuel ; 56 photographies coul. : 12.5 x 19 cm et plus petit ; 10 photographies n&b : 12.5 x 17.5 cm.**

Portée et contenu :

Cette série contient des documents donnés à la Société d'histoire Domiane-du-Roy par Jean-Luc St-Jean le 21 juin 2011.

Notes :

Copies.

PB7-129/1 Jean-Luc St-Jean. - 1967 – 0.5 cm de document textuel ; 56 photographies coul. : 12.5 x 19 cm et plus petit ; 10 photographies n&b : 12.5 x 17.5 cm.

Boîte-14
4-01-6-03-B *Portée et contenu :* Photographie de l'inauguration de l'église Notre-Dame de Roberval en 1967, document résumé des détails de la construction de l'église, article de journal sur la construction de l'église.

Notes : Copies.

PB7-130 **Mélanie Arcand. - [ca 1949] – 1 objet : plastique et métal ; 6.5 x 13 x 18 cm.**

Portée et contenu :

Cette série contient un objet donné à la Société d'histoire Domiane-du-Roy par Mélanie Arcand le 4 juin 2020.

Notes :

Original.

PB7-130/1 Mélanie Arcand. - [ca 1949] – 1 objet : plastique et métal ; 6.5 x 13 x 18 cm.

Boîte-21 *Portée et contenu :* Lampe frontale d'infirmier dans la boîte d'origine datant d'environ 1949 ayant
6-02-2-02-B appartenue au père infirmier de la notaire Mélanie Arcand de Roberval.

Notes : Original.

PB7-131 Claudette Villeneuve. – ca 1900-2013 – 0.5 cm de documents textuels ; 109 photographies coul. : 10 x 15 cm ; 15 photographies n&b : 12 x 17.5 cm.

Portée et contenu :

Cette série contient des photographies données à la Société d'histoire Domiane-du-Roy par Claudette Villeneuve.

Notes :

Originaux.

PB7-131/1 Claudette Villeneuve. – ca 1900-2013 – 0.5 cm de documents textuels ; 109 photographies coul. : 10 x 15 cm ; 15 photographies n&b : 12 x 17.5 cm.

Boîte-21
6-02-2-02-B *Portée et contenu :* Photographie de bâtiment et maison patrimoniale de Roberval utilisé pour la mise sur pied du circuit patrimonial de Roberval en 2012. Photographie de l'inondation de Roberval en 1928. Carte de la gare du chemin de fer du Lac St-Jean extrait du plan officiel du Village de Roberval qui daterait d'autour de 1900 ; cintre du Magasin du Peuple de Roberval.

Notes : Originaux.

PB7-132 Sœur ursuline et augustine. – 1988-2000 – 28 photographies coul. : 10 x 15 cm.

Portée et contenu :

Cette série contient des photographies données à la Société d'histoire Domiane-du-Roy par la Bibliothèque Georges-Henri-Lévesque en 2020.

Notes :

Originaux.

PB7-132/1 Sœur ursuline et augustine. – 1988-2000 – 28 photographies coul. : 10 x 15 cm.

Boîte-21
6-02-2-02-B

Portée et contenu : Photographie de sœurs ursulines et augustines prise en 1988 et 2000. Les personnes identifiées sont les suivantes : 100 ans de sœur Marie-Anne Blais en 2000 ; sœur Marie-Régine Leboeuf ; sœurÉvelune Ste-Rose-de-Lima Bouchard décédée le 12 février 1994 ; sœur Isabelle Tremblay ; sœur Marie de l'incarnation décédée le 2 novembre 1989 ; sœur Rollande Fournier ; tante Rose Lapointe décédée le 1^{er} juillet 1991 ; sœur Monique Tremblay décédée le 13 mai 1990 ; sœur Louise Pouliot ; sœur Doris Turgeon «marie du sacré-cœur» décédé le 10 août 1993 ; sœur Anne-Marie Bélanger décédée le 10 octobre 1995 ; sœur Julienne Robichaud ; Léa Miville (madame Larode) ; sœur Berther Larue ; sœur Marie-Louise Painchaud ; sœur Marie-Jeanne Fleury ; sœur Antoinette Coulombe ; sœur Anne-Marie Bélanger ; Jacqueline Leblanc ; madame Laberge ; madame Yvette Bureau ; sœur Marie-Louise Hudon décédée le 24 juillet 1990 ; sœur Eugénie Painchaud décédée le 6 janvier 1992 ; soeur Jeanne Lévesque ; sœur Jeanne de Chantal décédée le 15 décembre 1989 ; sœur solange Brassard décédée le 24 janvier 1994 ; sœur Cécile Labbé décédée le 18 avril 1996 ; sœur Yvonne Croteau ; sœur Marie-Louise Bouchard décédée le 26 novembre 1988 ; sœur Gracia Blanchette ; sœur Georgette Lavoie ; Carmen Ouellet ; Germaine Carrier ; sœur Bernadette Desjardins ; sœur Thérèse Lavoie.

Notes : Originaux.

PB7-133 **Maurice Côté. –1893 – 1 livre relié en carton : 1 x 30 x 25 cm.**

Portée et contenu :

Cette série contient un livre relié donné à la Société d'histoire Domiane-du-Roy par Maurice Côté en avril 2020.

Notes :

Originaux.

PB7-133/1 Maurice Côté. –1893 – 1 livre relié en carton : 1 x 30 x 25 cm.

Boîte-21 *Portée et contenu :* Livre relié de photographie souvenir du conventum de 1882-1883 en excursion
6-02-2-02-B à Roberval les 5 et 6 juillet 1893. Photographie prise devant une maison, devant le lac et devant
l'Hôtel Roberval de Horace J. Beemer.

Notes : Originaux.

PB7-134 Olivette Larouche. – [19?] –2 objets : céramique ; 15 x 15 x 1 cm.

Portée et contenu :

Cette série contient deux assiettes de céramique données à la Société d'histoire Domiane-du-Roy par Olivette Larouche le 30 octobre 2020.

Notes :

Originaux.

PB7-134/1 Olivette Larouche. – [19?] –2 objets : céramique ; 15 x 15 x 1 cm.

Boîte-21
6-02-2-02-B *Portée et contenu :* Deux assiettes en céramique décorative souvenir de Roberval. L'image de L'Hotel du Lac de Roberval est sur une assiette et l'ancien bureau de poste est sur l'autre. L'Hotel du Lac appartenait au père d'Olivette Larouche. Les assiettes étaient utilisées comme objet promotionnel.

Notes : Originaux.

PB7-135 Lise Dufour. – 2020 – 1 cm de documents textuels.

Portée et contenu :

Cette série contient des documents donnés à la Société d'histoire Domiane-du-Roy par Lise Dufour en 2020.

Notes :

Originaux.

PB7-135/1 Lise Dufour. – 2020 – 1 cm de documents textuels.

Boîte-21
6-02-2-02-B *Portée et contenu :* Photographie de l'église Notre-Dame et ses cloches ainsi que les informations techniques des cloches. Le dossier contient également des documents explicatifs de l'orgue de l'église construit par l'entreprise Casavant Frère en 1902. Un article du journal Le Colon de juillet 1934 annonçant la bénédiction des cloches de l'église Notre-Dame, bénédiction des cloches de l'église de Lac-Bouchette.

Notes : Originaux et copies.

PB7-136 **Jean-C. Drolet. – 2020 – 2 photographies n&b : 20 x 25 cm et plus petit. 0.2 cm de documents textuels.**

Portée et contenu :

Cette série contient des documents et photographies donnés à la Société d'histoire Domiane-du-Roy par Jean-C. Drolet le 1 mai 2020.

Notes :

Originaux.

PB7-136/1 Jean-C. Drolet. – 2020 – 2 photographies n&b : 20 x 25 cm et plus petit. 0.2 cm de documents textuels.

Boîte-21 *Portée et contenu :* Carte d'affaire du docteur Philius Rainville de Québec, photographie de la
6-02-2-02-B maison à Roberval que le docteur Rainville à acheter le 13 mai 1921 et vendu le 30 mars 1928 et
l'extrait des Biographie Canadienne-Française édition 1957 sur le docteur Philius Rainville.

Notes : Originaux.

PB7-137 Philippe-Auguste Morin. – 1984-2002 – 3.5 cm de documents textuel.

Portée et contenu :

Cette série contient des documents retirés du fonds de Philippe-Auguste Morin et ajouté à la collection de la Société d'histoire Domaine-du-Roy en 2020.

Notes :

Originaux et copies.

Voir le fonds PA44 Fond Philippe-Auguste Morin pour les documents reliés à sa vie.

PB7-137/1 Philippe-Auguste Morin. – 1984-2002 – 3.5 cm de documents textuel.

Boîte-21
6-02-2-02-B

Portée et contenu : Quatre feuilles avec des cartes d'affaires amassé par Philippe-Auguste Morin, une carte des communautés autochtones au Québec de mars 1999, un article de journal sur le décès de F.-X. Bouchard de mars 1984, un article sur la Commissions sur l'avenir du Québec de janvier 1995, un article du Saguenayensia de juillet-septembre 2002 sur Mgr Simon Bluteau de Saint-Félicien, article de journal sur le gagnant du concours de poème sur Val-Jalbert, cahier spécial 100 ans de Val-Jalbert par l'Étoile du Lac du 17 juin 2001, étude sur l'évaluation régional de l'impact social du virage technologique : le cas du Saguenay-Lac0Saint-Jean-Chibougamau par l'Université du Québec à Chicoutimi de juin 1988.

Notes : Originaux et copies.

Voir le fonds PA44 Fond Philippe-Auguste Morin pour les documents reliés à sa vie

PB7-138 Sanctuaire des amis de Ste-Anne inc. – 1981-1995 – 3.5 cm de documents textuels.

Portée et contenu :

Cette série contient des documents donnés à la Société d'histoire Domaine-du-Roy par le Sanctuaire des amis de Ste-Anne inc.

Notes :

Originaux.

PB7-138/1 Gestion administrative. – 1981-1995 – 1 cm de documents textuels.

Boîte-21 *Portée et contenu :* Ce dossier est constitué de document administratif tel que les lettres patente, contrat d'achat de terrain sur le territoire de La Doré ainsi qu'un certificat de localisation et de document historique du sanctuaire.

Notes : Originaux.

PB7-138/2 Gestion financières. – 1987-1995 - 0.5 cm de documents textuels.

Boîte-21 *Portée et contenu :* Ce dossier est constitué de document financier du Sanctuaire des amis de Ste-Anne inc.
6-02-2-02-B

Notes : Originaux.

PB7-138/3 Communication et relations publiques. – 1982-1995 - 2 cm de documents textuels.

Boîte-21 *Portée et contenu :* Ce dossier est constitué de document de correspondance, d'article de journaux concernant le sanctuaire de Sainte-Anne à l'adoré, des photographies d'un boisée, des pamphlets du sanctuaire et 2 livres des visiteurs.
6-02-2-02-B

Notes : Originaux.

PB7-139 Centenaire de St-François-de-Sales. – 1988 – 0.5 cm de documents textuels.

Portée et contenu :

Cette série contient des documents donnés à la Société d'histoire Domaine-du-Roy par un don anonyme.

Notes :

Original.

PB7-139/1 Centenaire de St-François-de-Sales. – 1988 – 0.5 cm de documents textuels.

Boîte-21 *Portée et contenu :* Cahier des Fêtes des Jubilés du Centenaire de St-François-de-Sale du 17
6-02-2-02-B septembre 1988.

Notes : Original.

PB7-140 **Couvent des sœurs du Bon-Pasteur à Charlesbourg. – [19 ?] – 2 photographies n&b : 9 x 14 cm.**

Portée et contenu :

Cette série contient des photographies données à la Société d'histoire Domaine-du-Roy par un don anonyme.

Notes :

Originaux.

PB7-140/1 Couvent des soeurs du Bon-Pasteur à Charlesbourg. – [19 ?] – 2 photographie n&b : 9 x 14 cm.

Boîte-21 *Portée et contenu :* Deux photographies du couvent des sœurs du Bon-Pasteur à Charlesbourg, une
6-02-2-02-B de l'extérieur et l'autre de l'intérieur.

Notes : Originaux.

PB7-141 **Photographie d'une photographie de St-Félicien. – [19 ?] – 1 photographie n&b : 10 x 15 cm.**

Portée et contenu :

Cette série contient une photographie donnée à la Société d'histoire Domaine-du-Roy par un don anonyme.

Notes :

Original.

PB7-141/1 Photographie d'une photographie de St-Félicien. – [19 ?] – 1 photographie n&b : 10 x 15 cm.

Boîte-21 *Portée et contenu :* Une photographie d'une vieille photographie de St-Félicien.

6-02-2-02-B

Notes : Original.

PB7-142 **Photographie de Roberval et Normandin(?). – [19 ?] – 2 photographies n&b : 8.5 x 14 cm.**

Portée et contenu :

Cette série contient une photographie donnée à la Société d'histoire Domaine-du-Roy par un don anonyme.

Notes :

Originaux.

PB7-142/1 Photographie de Roberval et Normandin(?). – [19 ?] – 2 photographies n&b : 8.5 x 14 cm.

Boîte-21 *Portée et contenu :* Photographie du marché de bleuets à Roberval et probablement une
6-02-2-02-B photographie de la municipalité de Normandin.

Notes : Originaux.

PB7-143 **Carte routière de Saint-Prime. - [20 ?] – 1 cm de documents textuels.**

Portée et contenu :

Cette série contient un document donné à la Société d'histoire Domaine-du-Roy par un don anonyme.

Notes :

Original.

PB7-143/1 Carte routière de Saint-Prime. - [20 ?] – 1 cm de documents textuels

Boîte-21 *Portée et contenu :* Carte routière et touristique de la municipalité de Saint-Prime.
6-02-2-02-B

Notes : Original.

PB7-144 Album souvenir de Roberval. - [19 ?] – 23 photographies n&b : 11 x 16 cm.

Portée et contenu :

Cette série contient un document donné à la Société d'histoire Domaine-du-Roy par Sylvie Fortin de Chicoutimi en 2020.

Notes :

Originaux.

PB7-144/1 Album souvenir de Roberval. - [19 ?] – 23 photographies n&b : 11 x 16 cm.

Boîte-21 *Portée et contenu :* Photographies relié de l'album souvenir de Roberval par J.E. Chabot
6-02-2-02-B photographie de Roberval.

Notes : Originaux

PB7-145 Hymne national du Canada sur vinyle. – 2000 – 1 vinyle 45 tours.

Portée et contenu :

Cette série contient un document donné à la Société d'histoire Domaine-du-Roy par André Juillet le 18 juin 2018.

Notes :

Original.

PB7-145/1 Hymne national du Canada sur vinyle. – 2000 – 1 vinyle 45 tours.

Boîte-21 *Portée et contenu :* Vinyle de l'hymne nationale du Canada version instrumentale et chanté. La
6-02-2-02-B pochette du vinyle comprend également des photographies et un historique de l'hymne.

Notes : Original.

PB7-146 **Normand Beaucage. – 1908-1932 – 1 cm de documents textuels.**

Portée et contenu :

Cette série contient un document donné à la Société d'histoire Domaine-du-Roy par Normand Beaucage le 10 août 2015 et 6 septembre 2018.

Notes :

Original.

PB7-146/1 Normand Beaucage. – 1908-1932 – 1 cm de documents textuels.

Boîte-16 *Portée et contenu :* Édition du 12 septembre 1908 du journal La presse. L'édition fait état d'un feu
6-02-2-02-A ayant ravagé le village de St-Rémi et deux chèques de (?) Bergeron de la Banque canadienne
nationale de 1932.

Notes : Original.

PB7-147 Journal le Regain de Roberval. – 1953-1954 – 1 cm de documents textuels.

Portée et contenu :

Cette série contient des documents donnés à la Société d'histoire Domaine-du-Roy par Chantale Savard de la famille Romuald Savard le 7 août 2019.

Notes :

Originaux.

PB7-147/1 Journal le Regain de Roberval. – 1953-1954 – 1 cm de documents textuels.

Boîte-16 *Portée et contenu :* Édition de novembre-décembre 1953 et janvier-février 1954 du journal le
6-02-2-02-A Regain organe officiel du sanatorium St-Michel de Roberval.

Notes : Originaux.

PB7-148 Michèle Potvin. – 1982-2001 – 0.5 cm de documents textuels ; 6 cartes postales coul. : 10 x 15 cm ; 12 diapositives coul. : 5 x 5 cm.

Portée et contenu :

Cette série contient des documents donnés à la Société d'histoire Domaine-du-Roy par Michèle Potvin en juin 2019.

Notes :

Originaux.

PB7-148/1 Michèle Potvin. – 1982-2001 – 0.5 cm de documents textuels ; 6 cartes postales coul. : 10 x 15 cm ; 12 diapositives coul. : 5 x 5 cm.

Boîte-16
6-02-2-02-A *Portée et contenu :* Journal *Val-Jalbert dans les années 20* de 1982, cahier spécial 100 ans de Val-Jalbert par l'Étoile du Lac du 17 juin 2001, 6 cartes postales de Val-Jalbert, 12 diapositives de Val-Jalbert.

Notes : Originaux.

PB7-149 Ruth Verreault. – 1969 - 1 épinglette : métal ; 1.6 cm x 2.5 cm.

Portée et contenu :

Cette série contient une épinglette donnée à la Société d'histoire Domaine-du-Roy par Ruth Verreault.

Notes :

Original.

PB7-149/1 Ruth Verreault. – 1969 - 1 épinglette : métal ; 1.6 cm x 2.5 cm.

Boîte-16 *Portée et contenu :* Épinglette de la dernière cohorte de l'École des infirmières de Chicoutimi de
6-02-2-02-A 1969.

Notes : Original.

PB7-150 **Colette Fortin. – 1981 – 0.2 cm de documents textuel.**

Portée et contenu :

Cette série contient une épinglette donnée à la Société d'histoire Domaine-du-Roy par Colette Fortin le 31 juin 2019.

Notes :

Original.

PB7-150/1 Colette Fortin. – 1981 – 0.2 cm de documents textuel.

Boîte-16 *Portée et contenu :* Pamphlet de la 27^e Traversée international du Lac St-Jean de 1981.
6-02-2-02-A

Notes : Original.

PB7-151 Sabrina Lamontagne. - 1895-1921 – 0.3 cm de documents textuels.

Portée et contenu :

Cette série contient une épinglette donnée à la Société d'histoire Domaine-du-Roy par Sabrina Lamontagne le 4 avril 2019.

Notes :

Original.

PB7-151/1 Sabrina Lamontagne. - 1895-1921 – 0.3 cm de documents textuels.

Boîte-16
6-02-2-02-A *Portée et contenu :* Extrait du registre de baptême de la paroisse de St-Félicien pour Joseph Eugène Ouellet le 6 décembre 1895, extrait du registre de la paroisse de St-Méthode de baptême pour Marie-Rose (?) Ouellet du 25 septembre 1899, extrait du registre de la paroisse de St-Félicien de sépulture pour Rallaut Ouellet du 6 septembre 1921.

Notes : Original.

PB7-152 **France Donaldson. - [ca 1927] – 2 objet : cuir ; 22.5 x 36.5 cm.**

Portée et contenu :

Cette série contient des gants donnés à la Société d'histoire Domaine-du-Roy par France Donaldson en 2017.

Notes :

Originaux.

PB7-152/1 France Donaldson. - [ca 1927] – 2 objet : cuir ; 22.5 x 36.5 cm.

Boîte-16 *Portée et contenu :* Gants de Joseph Donaldson premier officier de la circulation de Roberval en
6-02-2-02-A 1927. Il est le fils de Elzéar Donalson.

Notes : Originaux. En très bon état.

PB7-153 **Marcel Descarreaux. – 1929 – 2 photographies n&b : 8 x 13 cm.**

Portée et contenu :

Cette série contient des photographies données à la Société d'histoire Domaine-du-Roy par Marcel Descarreaux.

Notes :

Originaux.

PB7-153/1 Marcel Descarreaux. – 1929 – 2 photographies n&b : 8 x 13 cm.

Boîte-16 *Portée et contenu :* Photographie de la station d'aviation de Roberval en 1929 et photographie d'un
6-02-2-02-A engin aéroplane ou d'un air-boat.

Notes : Originaux.

PB7-154 **Livret touristique. – [ca 1950] – 0.5 cm de documents textuel.**

Portée et contenu :

Cette série contient des documents donnés à la Société d'histoire Domaine-du-Roy par don anonyme.

Notes :

Originaux.

PB7-154/1 Livret touristique. – [ca 1950] – 0.5 cm de documents textuel.

Boîte-16 *Portée et contenu :* Deux livrets touristiques fait autour des années 1950 par la collaboration des
6-02-2-02-A chambres de commerce de Roberval et Saint-Félicien.

Notes : Originaux.

PB7-155 **Jean-Marc Perron. – 1952-1953. – 0.3 cm de documents textuel.**

Portée et contenu :

Cette série contient des documents donnés à la Société d'histoire Domaine-du-Roy par Jean-Marc Perron.

Notes :

Originaux.

PB7-155/1 Jean-Marc Perron. – 1952-1953. – 0.3 cm de documents textuel.

Boîte-16
6-02-2-02-A *Portée et contenu :* Une carte d'employé de CHRL de Thérèse Doré de 1952-1953, une carte d'adhésion comme membre au Club de la Radio (Saguenay-Lac-St-Jean) pour Thérèse Doré de 1952-1953 et une carte en cas d'urgence au nom de Thérèse Doré. Thérèse Doré est la sœur de Gérard Doré.

Notes : Originaux.

PB7-156 **150^e anniversaire de la Ville de St-Félicien. – 2015 – 1 cm de documents textuel ; 1 disque optique (1 h 15 min).**

Portée et contenu :

Cette série contient des documents donnés à la Société d'histoire Domaine-du-Roy par la Société d'histoire de Saint-Félicien en 2015.

Notes :

Originaux.

PB7-156/1 150^e anniversaire de la Ville de St-Félicien. – 2015 – 1 cm de documents textuel ; 1 disque optique (1 h 15 min).

Boîte-16
6-02-2-02-A *Portée et contenu :* Document résumé de la pièce de théâtre « Une Mot-zusse d'escousse » fait dans le cadre des festivités du 150^e anniversaire de la Ville de Roberval ainsi qu'un film sur dvd de l'événement.

Notes : Originaux.

PB7-157 **Société d'histoire de Lac-St-Jean. – 1960-1983 – 1 cm de documents textuel ; 1 carte-portale coul. : 9 x 14 cm**

Portée et contenu :

Cette série contient des documents donnés à la Société d'histoire Domaine-du-Roy par la Société d'histoire de Lac-St-Jean en août 2016.

Notes :

Originaux.

PB7-157/1 Société d'histoire de Lac-St-Jean. – 1960-1983 – 1 cm de documents textuel ; 1 carte-portale coul. : 9 x 14 cm

Boîte-16 *Portée et contenu :* Une carte-postale du Centre historique aquatique de Roberval, journal Régates
6-02-2-02-A St-Félicien du 2 juillet 1967, lettre ouverte du Comité du changement de nom autour de 1960,
pamphlet du Festival du bucheron de Notre-Dame de Lorette en septembre 1983.

Notes : Originaux.

PB7-158 Roch Bouchard. –1966-1976 – 0.5 cm de documents textuel ; 1 objet : tissu ; 9 x 10 cm.

Portée et contenu :

Cette série contient des documents donnés à la Société d'histoire Domaine-du-Roy par Roch Bouchard.

Notes :

Originaux.

PB7-158/1 Roch Bouchard. –1966-1976 – 0.5 cm de documents textuel ; 1 objet : tissu ; 9 x 10 cm.

Boîte-16
6-02-2-02-A *Portée et contenu :* Programmation du Théâtre Diana de 1966 et 1976 et un écusson du Collège Notre-Dame de Roberval. Roch Bouchard a été pensionnaire au Collège Notre-Dame de Roberval pendant 4 ans.

Notes : Originaux.

PB7-159 **Dany Ouellet. – [ca 1970] – 0.5 cm de documents textuels.**

Portée et contenu :

Cette série contient des documents donnés à la Société d'histoire Domaine-du-Roy par Dany Ouellet.

Notes :

Originaux.

PB7-159/1 Dany Ouellet. – [ca 1970] – 0.5 cm de documents textuels.

Boîte-16 *Portée et contenu :* Menu du restaurant Continental comptoir-lunch.
6-02-2-02-A

Notes : Originaux.

PB7-160 **Claude Villeneuve. – 1967 – 3 photographies n&b ; 14 x 10.5 cm.**

Portée et contenu :

Cette série contient des documents donnés à la Société d'histoire Domaine-du-Roy par Claude Villeneuve.

Notes :

Originaux.

PB7-160/1 Claude Villeneuve. – 1967 – 3 photographies n&b ; 14 x 10.5 cm.

Boîte-16 *Portée et contenu :* Photographie prise à l'extérieur et à l'intérieur du nouveau bureau de poste de
6-02-2-02-A Roberval. Claude Villeneuve était facteur à la même époque.

Notes : Originaux.

PB7-161 **Francine Allard. – 2002 – 12 photographies coul. ; 10 x 25.5 cm et plus petit.**

Portée et contenu :

Cette série contient des documents donnés à la Société d'histoire Domaine-du-Roy par Francine Allard.

Notes :

Originaux.

PB7-161/1 Francine Allard. – 2002 – 12 photographies coul. ; 10 x 25.5 cm et plus petit.

Boîte-16 *Portée et contenu :* Photographie prise après l'incendie du couvent des Ursulines en hiver 2002.
6-02-2-02-A

Notes : Originaux.

PB7-162 **Éric Palin. – 2012 – 27 photographies coul. ; 10 x 15 cm.**

Portée et contenu :

Cette série contient des documents donnés à la Société d'histoire Domaine-du-Roy par Éric Palin

Notes :

Originaux.

PB7-162/1 Éric Palin. – 2012 – 27 photographies coul. ; 10 x 15 cm.

Boîte-16 *Portée et contenu :* Photographie prise lors du dévoilement du buste en bronze de Benjamin
6-02-2-02-A Alexander Scott. Éric Palin était directeur de l'Étoile du lac en 2012.

Notes : Originaux.

PB7-163 Entrevues d'expositions. – 2015-2016 – 2 disque optique (1h 36min).

Portée et contenu :

Cette série contient des documents produit par la société d'histoire dans le cadre de la mise sur pied d'exposition.

Notes :

Originaux.

PB7-163/1 Entrevues d'expositions. – 2015-2016 – 2 disque optique (1h 36min).

Boîte-16 *Portée et contenu :* Entrevue le 12 mai 2015 de Réal Labrecque, Jacques Dumont, Donald
6-02-2-02-A Bergeron sur l'historique du Club Nautique et sur la marina de Roberval faite le 12 mai 2015 par
Maxime Lamontagne et Jacques Audette. Entrevue le 29 janvier 2016 de Michel Chabot sur le
cinéma à l'hôtel de ville de Roberval par Maxime Lamontagne et Jacques Audette et une seconde
entrevue le 1 septembre 2016 sur le même sujet mais avec Lucille Brassard.

Notes : Originaux.

PB7-164 Festival d'hiver. – 1991 – 0.2 cm de document textuels.

Portée et contenu :

Cette série contient des documents donnés à la Société d'histoire Domaine-Du-Roy par une personne anonyme.

Notes :

Originaux.

PB7-164/1 Festival d'hiver. – 1991 – 0.2 cm de document textuels.

Boîte-16 *Portée et contenu :* Pamphlet des activités du Festival d'hiver de Roberval de 1991.
6-02-2-02-A

Notes : Originaux.

PB7-165 Journal Toit & Moi. – 2016 – 0.5 cm de documents textuel.

Portée et contenu :

Cette série contient des documents donnés à la Société d'histoire Domaine-Du-Roy par une personne anonyme.

Notes :

Originaux.

PB7-165/1 Journal Toit & Moi. – 2016 – 0.5 cm de documents textuel.

Boîte-16 *Portée et contenu :* Dossier spécial sur les villes de compagnie régionales dont Val-Jalbert,
6-02-2-02-A Dolbeau et Arvida du journal Toit & moi du 4 septembre 2016.

Notes : Originaux

PB7-166 Soirée Canadienne. – 1976 - 1 disque optique (47 min 12 s).

Portée et contenu :

Cette série contient des documents donnés à la Société d'histoire Domaine-Du-Roy par une personne anonyme.

Notes :

Originaux.

PB7-166/1 Soirée Canadienne. – 1976 - 1 disque optique (47 min 12 s).

Boîte-16 *Portée et contenu :* Enregistrement de l'émission Soirée Canadienne à Roberval avec Louis
6-02-2-02-A Bilodeau de novembre 1976.

Notes : Originaux

PB7-167 Entrevue de Georges-Henri Lévesque. – 1983 - 1 disque optique (58 min 11 s).

Portée et contenu :

Cette série contient des documents donnés à la Société d'histoire Domaine-Du-Roy par une personne anonyme.

Notes :

Originaux.

PB7-167/1 Entrevue de Georges-Henri Lévesque. – 1983 - 1 disque optique (58 min 11 s).

Boîte-16 *Portée et contenu :* Enregistrement d'une entrevue de Georges-Henri Lévesque en 1983 qui rappelle les grandes étapes de sa vie, de sa carrière et de l'évolution de sa pensée.
6-02-2-02-A

Notes : Originaux

PB7-168 Bernard Perron. – 1957 – 1 cm de documents textuel.

Portée et contenu :

Cette série contient des documents donnés à la Société d'histoire Domaine-Du-Roy par Bernard Perron.

Notes :

Originaux.

PB7-168/1 Bernard Perron. – 1957 – 1 cm de documents textuel.

Boîte-16 *Portée et contenu :* Documents attestants de la vente d'un terrain au numéro de lot 17 du Village de
6-02-2-02-A Roberval par Pierre Perron à Bernard Perron en 1957. Le notaire qui a supervisé la transaction est
 maître Errol Lindsay.

Notes : Originaux

PB7-169 **Gilles Mélançon. – 1910 – 3 photographies : n&b ; 9 x 14 cm.**

Portée et contenu :

Cette série contient des photographies données à la Société d'histoire Domaine-Du-Roy par Gilles Mélançon.

Notes :

Originaux.

PB7-169/1 Gilles Mélançon. – 1910 – 3 photographies : n&b ; 9 x 14 cm.

Boîte-16 *Portée et contenu :* Photographies du O'Connell Lodge situé au Lac des Loups dans la province de
6-02-2-02-A Québec.

Notes : Originaux

PB7-170 Roberval. – 1905-1910 - 3 photographie : n&b ; 12.5 x 17.5 cm et plus petit ; 1 photographie : coul. ; 9 x 14 cm.

Portée et contenu :

Cette série contient des photographies données à la Société d'histoire Domaine-Du-Roy par don anonyme.

Notes :

Originaux.

PB7-170/1 Roberval. – 1905-1910 - 3 photographie : n&b ; 12.5 x 17.5 cm et plus petit ; 1 photographie : coul. ; 9 x 14 cm.

Boîte-16
6-02-2-02-A *Portée et contenu :* Photographies du commerce de Edmond Abel en 1905 sur la rue principale, photographie du commerce de chaussures de Philiias Hamel en 1905, photographie du commerce de David Otis marchand de chaussures en 1910, une carte postale montrant une scène à Roberval.

Notes : Originaux

PB7-171 **Groupe de personnes en hiver. - [ca 1920] – 8 photographies : n&b ; 9 x 14 cm.**

Portée et contenu :

Cette série contient des photographies données à la Société d'histoire Domaine-Du-Roy par don anonyme.

Notes :

Originaux.

PB7-171/1 Groupe de personnes en hiver. - [ca 1920] – 8 photographies : n&b ; 9 x 14 cm.

Boîte-16 *Portée et contenu :* Personne seule ou groupe de personne faisant des psort d'hiver comme du ski
6-02-2-02-A dont Jean Gagon, Claudette Gagnon et Micheline Gagnon ; un groupe d'étudiant ; un groupe de
jeunes femmes en 1927.

Notes : Originaux

PB7-172 **Groupe de personnes inconnus. – 18? – 1 négatif : n&b ; 10 x 12 cm.**

Portée et contenu :

Cette série contient des photographies données à la Société d'histoire Domaine-Du-Roy par don anonyme.

Notes :

Originaux.

PB7-172/1 Groupe de personnes inconnus. – 18? – 1 négatif : n&b ; 10 x 12 cm.

Boîte-16 *Portée et contenu :* Photographie d'un groupe de personnes autour d'un tipi.
6-02-2-02-A

Notes : Originaux

PB7-173 Sportsmen's map. – 191? – 1 cm de documents textuel

Portée et contenu :

Cette série contient des documents donnés à la Société d'histoire Domaine-Du-Roy par don anonyme.

Notes :

Originaux.

PB7-173/1 Sportsmen's map. – 191? – 1 cm de documents textuel

Boîte-16
6-02-2-02-A *Portée et contenu :* Enveloppe de la sportsmen's map « showing the location of leased and unleased fish and game territories in the Quebec & lake St. John region divided into square miles ». La carte n'est pas avec l'enveloppe de la carte.

Notes : Originaux

PB7-174 **Statue de la Vierge-Marie du Saguenay. – 19? - 32 négatifs : n&b ; 7 x 11 cm ; 29 photographies : n&b ; 12.5 x 17.5 cm.**

Portée et contenu :

Cette série contient des photographies données à la Société d'histoire Domaine-Du-Roy par don anonyme.

Notes :

Originaux.

PB7-174/1 Statue de la Vierge-Marie du Saguenay. – 19? - 32 négatifs : n&b ; 7 x 11 cm ; 29 photographies : n&b ; 12.5 x 17.5 cm.

Boîte-16 *Portée et contenu :* Photographies et négatif du remplacement dans le début des années 1900 de la
6-02-2-02-A statue de la Vierge-Marie à Baie-Éternité.

Notes : Originaux

PB7-175 Parc pour enfants – 1989. – 9 photographies : coul. ; 9 x 11 cm

Portée et contenu :

Cette série contient des photographies données à la Société d'histoire Domaine-Du-Roy par don anonyme.

Notes :

Originaux.

PB7-175/1 Parc pour enfants – 1989. – 9 photographies : coul. ; 9 x 11 cm

Boîte-16
6-02-2-02-A *Portée et contenu :* Les parc représenté sont les suivant : École de Saint-Prime, École Ste-Monique de St-Félicien, Pie XII de St-Félicien, École Benoit Duhamel de Roberval et Camping de St-Félicien.

Notes : Originaux

PB7-176 **G. Chartrand. – 19? – 3 négatifs : n&b : 6.5 x 10 cm et plus petit.**

Portée et contenu :

Cette série contient des photographies données à la Société d'histoire Domaine-Du-Roy par G. Chartrand.

Notes :

Originaux.

PB7-176/1 G. Chartrand. – 19? – 3 négatifs : n&b : 6.5 x 10 cm et plus petit.

Boîte-16 *Portée et contenu :* Un négatif d'une rue de Val-Jalbert, un négatif de la rivière Ouiatchouan à St-
6-02-2-02-A Prime et un négatif montrant 6 homes sous un trachel (pont ferrovière).

Notes : Originaux

PB7-177 **Municipalités de la MRC Domaine-Du-Roy. – 189? -190? – 21 négatifs 35 mm : n&b ; 6 négatifs : n&b ; 6.5 x 10 cm ; 12 photographie : n&b : 10 x 15 cm.**

Portée et contenu :

Cette série contient des photographies données à la Société d'histoire Domaine-Du-Roy par don anonyme.

Notes :

Originaux.

PB7-177/1 Municipalités de la MRC Domaine-Du-Roy. – 189? -190? – 21 négatifs 35 mm : n&b ; 6 négatifs : n&b ; 6.5 x 10 cm ; 12 photographie : n&b : 10 x 15 cm.

Boîte-16
6-02-2-02-A *Portée et contenu :* Photographies et négatif des 10 municipalités de la MRC Domaine-du-Roy. La Doré : photographie de Notman des archives nationales du Québec à la Société d'histoire du Saguenay. St-Félicien : photographie des régates dans les années 1920 à la Société d'histoire du Saguenay. St-Méthode : photographie de Fernand Bilodeau à la Société d'histoire du Saguenay. Saint-Prime : photographie de Notman des archives nationales du Québec à la Société d'histoire du Saguenay. Roberval : photographie du Studio Chabot à la Société d'histoire du Saguenay. Ste-Hedwidge : photographie de Jean Gagnon des archives nationales du Québec à la Société d'histoire du Saguenay. Chambord : photographie de Notman à la Société d'histoire du Saguenay. Saint-François-de-Sales : photographie de Jean Gagnon à la Société d'histoire du Saguenay. Lac-Bouchette : photographie de Notman des archives nationales du Québec à la Société d'histoire du Saguenay. Saint-André : photographie de Jean Gagnon à la Société d'histoire du Saguenay.

Notes : Originaux

PB7-178 Bible du conseil municipal de Saint-Prime. – 1947 – 2.5 cm de documents textuels.

Portée et contenu :

Cette série contient des documents donnés à la Société d'histoire Domaine-Du-Roy par Luc Boutin, assistant directeur général de Saint-Prime lors du don.

Notes :

Originaux.

PB7-178/1 Bible du conseil municipal de Saint-Prime. – 1947 – 2.5 cm de documents textuels.

Boîte-16
6-02-2-02-A *Portée et contenu :* La bible du conseil municipale de Saint-Prime imprimé en 1947.

Notes : Originaux

PB7-179 Journal Roberval à vie. – 1993-1998 – 2 cm de documents textuels.

Portée et contenu :

Cette série contient des documents donnés à la Société d'histoire Domaine-Du-Roy par don anonyme.

Notes :

Originaux.

PB7-179/1 Journal Roberval à vie. – 1993-1998 – 2 cm de documents textuels.

Boîte-22 *Portée et contenu :* Journal municipale de la Ville de Roberval, le *Roberval à vie* qui informe les
4-01-7-02-A citoyens des divers événements de la municipalité.

Notes : Originaux

PB7-180 René Bergeron – ca 1930 – 1 photographie : coul. ; 9 x 13.5 cm.

Portée et contenu :

Cette série contient des photographies données à la Société d'histoire Domaine-Du-Roy par René Bergeron.

Notes :

Originaux.

PB7-180/1 René Bergeron – ca 1930 – 1 photographie : coul. ; 9 x 13.5 cm.

Boîte-22 *Portée et contenu :* Photographie représentant 3 hommes dont Julius Bergeron qui retourne de la
4-01-7-02-A chasse à l'ours à Roberval.

Notes : Originaux

PB7-181 **Hymne du centenaire de Roberval. – 1954 – 2 vinyles. - 30 cm de documents textuels.**

Portée et contenu :

Cette série contient des documents donnés à la Société d'histoire Domaine-Du-Roy par don anonyme.

Notes :

Originaux.

PB7-181/1 Hymne du centenaire de Roberval. – 1954 – 2 vinyles. - 30 cm de documents textuels.

Boîte-22 *Portée et contenu :* Deux vinyle de L'hymne du centenaire de Roberval et du chœur d'enfants de
4-01-7-02-A Roberval chantan Petite patrie.

Notes : Originaux

PB7-182 Mastheuisatsh. – 1991-1992 – 32 photographies : coul. : 10 x 15 cm.

Portée et contenu :

Cette série contient des photographies données à la Société d'histoire Domaine-Du-Roy par Architecte Gosselin et Fortin de Saint-Félicien en 2021.

Notes :

Originaux.

PB7-182/1 Mastheuisatsh. – 1991-1992 – 32 photographies : coul. : 10 x 15 cm.

Boîte-22 *Portée et contenu :* Photographie de Mastheuisatsh en 1991 et 1992.
4-01-7-02-A

Notes : Originaux

PB7-183 Garde paroissiale Notre-Dame de la Doré. – 19? – 0.5 cm de documents textuels.

Portée et contenu :

Cette série contient des documents donnés à la Société d'histoire Domaine-Du-Roy par don anonyme.

Notes :

Originaux.

PB7-183/1 Garde paroissiale Notre-Dame de la Doré. – 19? – 0.5 cm de documents textuels.

Boîte-22 *Portée et contenu :* Coupons d'invitation au membre honoraires de bienfaiteurs de la Garde
4-01-7-02-A Paroissiale de Notre-Dame de la Doré a un souper.

Notes : Originaux

PB7-184 **Épinglettes. – ca 1950-20? – 12 épinglettes : métal.**

Portée et contenu :

Cette série contient des épinglettes données à la Société d'histoire Domaine-Du-Roy par don anonyme.

Notes :

Originaux.

PB7-184/1 Épinglettes. – ca 1950-20? – 12 épinglettes : métal.

Boîte-22 *Portée et contenu :* Épinglettes de Roberval, Saint-André, Saint-Prime, de la Traversée
4-01-7-02-A internationale du Lac St-Jean et 3 épinglettes inconnus.

Notes : Originaux

PB7-185 Journal La Terre de chez nous. – 1966 – 2 cm de documents textuel.

Portée et contenu :

Cette série contient des documents donnés à la Société d'histoire Domaine-Du-Roy par don anonyme.

Notes :

Originaux.

PB7-185/1 Journal La Terre de chez nous. – 1966 – 2 cm de documents textuel.

Boîte-22 *Portée et contenu :* Trois exemplaires du journal La Terre de chez nous, soit du 30 mars 1966, 23
4-01-7-02-A février 1966 et du 20 juillet 1966.

Notes: Originaux

PB7-186 Lake St. John Power & Paper co. Limited. – 1948-1952 – 7 cm de documents textuels.

Portée et contenu :

Cette série contient des documents donnés à la Société d'histoire Domaine-Du-Roy par Germain Proulx. Cette série contient des dossiers d'entrepreneur engagé par l'entreprise afin de faire des camps de coupe de bois.

Notes :

Originaux.

PB7-186/1 François Tanguay. – 1949 – 1 cm de documents textuels.

Boîte-22 *Portée et contenu :* Ce dossier contient des formulaires du coût d'opération des camps de coupe de bois géré par l'entrepreneur François Tanguay pour la Lake St. John Power & Paper co. Limited
4-01-7-02-A

Notes : Originaux

PB7-186/2 Formulaires d'employés. – 1948 – 3 cm de documents textuels.

Boîte-22 *Portée et contenu :* Ce dossier contient des formulaires remplie par les entrepreneurs soit pour les coût d'opération ou des listes d'employé. Le dossier contient également des feuilles de temps d'employés.
4-01-7-02-A

Notes : Originaux

PB7-186/3 Formulaires de récapitulation. – 1952 – 3 cm de documents textuels.

Boîte-22 *Portée et contenu :* Ce dossier contient des formulaires de récapitulation de temps de machinerie, d'opération, de facturation et des formulaires de coût de flottage.
4-01-7-02-A

Notes : Originaux

PB7-187 **Boulevard St-Joseph. – 1999 – 5 photographies : coul. ; 10 x 15 cm.**

Portée et contenu :

Cette série contient des photographies données à la Société d'histoire Domaine-Du-Roy par don anonyme.

Notes :

Originaux.

PB7-187/1 Boulevard St-Joseph. – 1999 – 5 photographies : coul. ; 10 x 15 cm.

Boîte-22 *Portée et contenu :* Photographie du boulevard St-Joseph de 1999.
4-01-7-02-A

Notes : Originaux

PB7-188 Journal À Prop-Eau. – 1997-2001. – 1 cm de documents textuels.

Portée et contenu :

Cette série contient des documents donnés à la Société d'histoire Domaine-Du-Roy par don anonyme.

Notes :

Originaux.

PB7-188/1 Journal À Prop-Eau. – 1997-2001 – 1 cm de documents textuels.

Boîte-22 *Portée et contenu :* Journal À Prop-eau de Alcan de 1997et 2001.
4-01-7-02-A

Notes : Originaux

PB7-189 Hôtel-Dieu Saint-Michel. – 1921 – 0.1 cm de documents textuels.

Portée et contenu :

Cette série contient des documents donnés à la Société d'histoire Domaine-Du-Roy par don anonyme.

Notes :

Copie.

PB7-189/1 Hôtel-Dieu Saint-Michel. – 1921 – 0.1 cm de documents textuels.

Boîte-22 *Portée et contenu :* Copie d'une facture émise par l'Hôtel-Dieu Saint-Michel à Johnny Grenon pour
4-01-7-02-A des soins reçu le 1 juillet 1921.

Notes : Copie.

PB7-190 Livres de prières. – 1946-1947 - 1 cm de documents textuels.

Portée et contenu :

Cette série contient des documents donnés à la Société d'histoire Domaine-Du-Roy par don anonyme.

Notes :

Originaux

PB7-190/1 Livres de prières. – 1946-1947 - 1 cm de documents textuels.

Boîte-22 *Portée et contenu :* Deux livres de prière *Prie avec l'Église* de septembre 1946 et d'octobre 1947.
4-01-7-02-A

Notes : Originaux

PB7-191 **Hôtel/Motel Roberval. – 2003 – 2 photographies : coul. ; 21.5 x 28 cm.**

Portée et contenu :

Cette série contient des photographies données à la Société d'histoire Domaine-Du-Roy par don anonyme.

Notes :

Originaux.

PB7-191/1 Hôtel/Motel Roberval. – 2003 – 2 photographies : coul. ; 21.5 x 28 cm.

Boîte-22 *Portée et contenu :* Photographie de l'extérieur de l'Hôtel/Motel Roberval en 2003.
4-01-7-02-A

Notes : Originaux.

PB7-192 **Normande Dallaire. – 2019 – 1 cm de documents textuels.**

Portée et contenu :

Cette série contient des documents donnés à la Société d'histoire Domaine-Du-Roy par Irène Perron.

Notes :

Originaux.

PB7-192/1 Normande Dallaire. – 2019 – 1 cm de documents textuels.

Boîte-22 *Portée et contenu :* Normande Dallaire à écrit *L'Évangile de ma vie* qui raconte sa vie de son point
4-01-7-02-A de vue et de type biographique.

Notes : Originaux.

PB7-193 Articles de journaux. – 1992-2002 – 0.5 cm de documents textuel.

Portée et contenu :

Cette série contient des documents donnés à la Société d'histoire Domaine-Du-Roy par don anonyme.

Notes :

Originaux.

PB7-193/1 Articles de journaux. – 1992-2002 – 0.5 cm de documents textuel.

Boîte-22 *Portée et contenu :* Article du Quotidien le 04-05-1992 « Roberval perd son « historien » » ; article
4-01-7-02-A du Progrès Dimanche du 16-06-2002 « Un classique de l'histoire de Roberval » ; article du Progrès
Dimanche du 11-08-2002 « *Histoire de Roberval* Un livre de collection » ; article du Quotidien du
26-04-2002 « Maison Marcoux de Roberval Joyan patrimonial ».

Notes : Originaux.

PB7-194 **Nécrologie. – 1967-2000 – 1 disque optique.**

Portée et contenu :

Cette série contient des documents donnés à la Société d'histoire Domaine-Du-Roy par don anonyme.

Notes :

Originaux.

PB7-194/1 Nécrologie. – 1967-2000 – 1 disque optique.

Boîte-22 *Portée et contenu :* La nécrologie de 1973 à 2000 du journal Le Quotidien et la nécrologie de 1967
4-01-7-02-A à 2000 du journal Progrès-Dimanche.

Notes : Originaux.

PB7-195 **École Ste-Angèle. – 1972-1976 - 375 diapositives : coul. : 5 x 5 cm ; 0.5 cm de documents textuels.**

Portée et contenu :

Cette série contient des diapositives données à la Société d'histoire Domaine-Du-Roy par Lina Dumais.

Notes :

Originaux.

PB7-195/1 École Ste-Angèle. – 1972-1976 - 375 diapositives : coul. : 5 x 5 cm ; 0.5 cm de documents textuels.

Boîte-18-23 *Portée et contenu :* Diapositives d'élèves de l'école Ste-Angèle de 1972 à 1976 lors de divers
6-02-1-03-B(1) événements ou en classe. Documents d'enseignement religieux à la maternelle, 1^{ère} année et 2^e
6-02-2-03-B année et le sacrement de la foi.

Notes : Originaux.

PB7-196 Journal La foire optimiste. – 1985. – 1 cm de documents textuels.

Portée et contenu :

Cette série contient des documents donnés à la Société d'histoire Domaine-Du-Roy par don anonyme.

Notes :

Originaux.

PB7-196/1 Journal La foire optimiste. – 1985. – 1 cm de documents textuels.

Boîte-23 *Portée et contenu :* Une édition spéciale du journal L'Étoile du Lac en collaboration avec le Club
6-02-2-03-B Optimiste de Roberval.

Notes : Originaux.

PB7-197 La Revue Colombienne. – 1938 – 1 cm de documents textuels.

Portée et contenu :

Cette série contient des documents donnés à la Société d'histoire Domaine-Du-Roy par don anonyme.

Notes :

Originaux.

PB7-197/1 La Revue Colombienne. – 1938 – 1 cm de documents textuels.

Boîte-23 *Portée et contenu :* Édition d'avril 1938 de la Revue Colombienne sur Roberval et son histoire.
6-02-2-03-B

Notes : Originaux.

PB7-198 Revue Le Samedi. – 1942 – 1 cm de documents textuels.

Portée et contenu :

Cette série contient des documents donnés à la Société d'histoire Domaine-Du-Roy par don anonyme.

Notes :

Originaux.

PB7-198/1 Revue Le Samedi. – 1942 – 1 cm de documents textuels.

Boîte-18-23 *Portée et contenu :* Revue abordant divers sujet et récit fictif afin de divertir la population.
6-02-1-03-B(1)
6-02-2-03-B

Notes : Originaux.

PB7-199 **Édition spéciale de journaux. – 1979-2001 – 6.5 cm de documents textuels.**

Portée et contenu :

Cette série contient des documents donnés à la Société d'histoire Domaine-Du-Roy par don anonyme.

Notes :

Originaux.

PB7-199/1 Édition spéciale de journaux. – 1979-2001 – 6.5 cm de documents textuels.

Boîte-23 *Portée et contenu :* L'Étoile du lac du 1 avril 2001 ; cahier spéciale de l'Étoile du lac sur les 100
6-02-2-03-B ans de Val-Jalbert du 17 juin 2001 ; cahier spéciale 350 ans d'histoire du journal Le Lac-St-Jean de
juillet 1997 ; 75^e anniversaire de l'Étoile du lac du 13 décembre 1992 ; édition spéciale du 70^e
anniversaire de l'Étoile du lac de décembre 1987 ; page 38 de l'Étoile du lac du 9 mai 1987 ; page
21 de l'Étoile du lac du 23 février 1983 ; supplément spéciale de l'Étoile du lac pour la 32^e
traversée du lac St-Jean du 22 juillet 1986 ; cahier spéciale de l'Étoile du lac pour la 28^e traversée
du lac St-Jean de 1982 ; cahier spéciale de l'Étoile du lac pour le 125^e anniversaire de la Ville de
Roberval et pour la 25^e traversée du lac St-Jean du 21 juillet 1979.

Notes : Originaux.

PB7-200 Ste-Marie de Beauce. – 1928-1946 – 3 cm de documents textuels.

Portée et contenu :

Cette série contient des documents donnés à la Société d'histoire Domaine-Du-Roy par don anonyme.

Notes :

Originaux.

PB7-200/1 Ste-Marie de Beauce. – 1928-1946 – 3 cm de documents textuels.

Boîte-23 *Portée et contenu :* Livret souvenir du 150^e anniversaire d'établissement de la Chapelle Sainte-Anne de 1928, carte postale de l'intérieur de la chapelle Ste-Anne de Ste-Marie de Beauce et le calendrier paroissial de Ste-Marie de Beauce de 1947 et le compte-rendu des fêtes du deuxième centenaire de Sainte-Marie de Beauce de 1944.

Notes : Originaux.

PB7-201 **125^e anniversaire des conférences de Charlottetown et de Québec. – 1989 – 0.5 cm de documents textuels.**

Portée et contenu :

Cette série contient des documents donnés à la Société d'histoire Domaine-Du-Roy par don anonyme.

Notes :

Originaux.

PB7-201/1 125^e anniversaire des conférences de Charlottetown et de Québec. – 1989 – 0.5 cm de documents textuels.

Boîte-23 *Portée et contenu :* Livret commémoratif du 125^e anniversaire des conférences de Charlottetown et de Québec en 1989 et photographie des pères de la confédération avec l'identification des personnes.
6-02-2-03-B

Notes : Originaux.

PB7-202 3^e centenaire de Québec. – 1908 – 1 cm de documents textuels.

Portée et contenu :

Cette série contient des documents donnés à la Société d'histoire Domaine-Du-Roy par don anonyme.

Notes :

Originaux.

Il n'est pas en bonne condition, consultation sous surveillance seulement.

PB7-202/1 3^e centenaire de Québec. – 1908 – 1 cm de documents textuels.

Boîte-23 *Portée et contenu :* Album souvenir du 3^e centenaire de Québec de 1908 publié par m. l'abbé Alb,
6-02-2-03-B Dion de l'Université Laval.

Notes : Originaux.

Il n'est pas en bonne condition, consultation sous surveillance seulement.

PB7-203 Cartes postales. – 19? - 14 cartes postales : coul. ; 9 x 21 cm et plus petit ; 15 cartes postales : n&b ; 9 x 14 cm et plus petit.

Portée et contenu :

Cette série contient des photographies données à la Société d'histoire Domaine-Du-Roy par don anonyme.

Notes :

Originaux.

PB7-203/1 Cartes postales. – 19? - 14 cartes postales : coul. ; 9 x 21 cm et plus petit ; 15 cartes postales : n&b ; 9 x 14 cm et plus petit.

Boîte-18
6-02-1-03-B(1) *Portée et contenu :* Château Roberval à Roberval ; Hôtel Château à St-Félicien ; Palais de justice de Roberval ; Hôtel Dieu St-Michel de Roberval ; Une rue de St-Félicien à gauche Hôtel Bellevue ; Intérieur de l'église de St-Félicien ; Église de St-Félicien ; Maison des commis de Dolbeau ; Monastère des R.R.P.P Trappistes à Mistassini ; Collège des frères mariste à St-Félicien ; Pensionnat de Mashteuiatsh ; Avion volant au-dessus du Lac Chibougamau ; La grotte de lourdes à l'Ermitage Saint-Antoine ; Séminaire de Hauterive ; Église Marie-Immaculée de Sept-Iles ; Étang des Cygnes du Zoo de St-Félicien ; Chalet des montagnes Baie St-Paul ; Monastère des moniales rédemptoristines de Ste-Thérèse-de-Blainville ; Église Marie-Immaculée de Sept-Iles ; La rotonde du cyclorama de Ste-Anne de Beaupré ; Boulevard St-Joseph montrant de Bureau de poste de Roberval ; Bureau de poste de Roberval ; Église St-Cyrille de Normandin.

Notes : Originaux.

PB7-204 Entrevue sur l'Atelier F.-X. Trottier et fils. – 2014 – 2 disques optiques (48 min 8 sec).

Portée et contenu :

Cette série contient des documents donnés à la Société d'histoire Domaine-Du-Roy par don anonyme.

Notes :

Originaux.

PB7-204/1 Entrevue sur l'Atelier F.-X. Trottier et fils. – 2014 – 2 disques optiques (48 min 8 sec).

Boîte-23 *Portée et contenu :* Entrevue sur l'Atelier F.-X. Trottier et fils de Roberval avec madame Henriette
6-02-2-03-B Trottier, Gabriel Trottier et Daniel Trottier dans l'Atelier qui a été déménagé à La Doré au Moulin
des pionniers. L'atelier a été fondé en 1894 à Roberval et elle a été déménagé au moulin des
pionniers en 2013. L'atelier mécanique et sa forge permettent alors la fabrication de divers
équipements.

Notes : Originaux.

PB7-205 Chaussure cinq-œillet. – 19 ? – 1 objet : cuir ; 20 x 7 x 13 cm.

Portée et contenu :

Cette série contient un objet donné à la Société d'histoire Domaine-Du-Roy par don anonyme.

Notes :

Original.

PB7-205/1 Chaussure cinq-œillet. – [19 ?] – 1 objet : cuir ; 20 x 7 x 13 cm.

Boîte-24 *Portée et contenu :* Une chaussure en cuir à cinq-œillet trouvé dans le lac St-Jean autour de
6-02-1-03-B(2) Mashteuiatsh.

Notes : Original.

PB7-206 Index de la Gazette officiel de Québec. – 1916 – 8,5 cm de documents textuels.

Portée et contenu :

Cette série contient des documents donnés à la Société d'histoire Domaine-Du-Roy par don anonyme.

Notes :

Original.

Le texte est en français et en anglais.

PB7-206/1 Index de la Gazette officiel de Québec. – 1916 – 8,5 cm de documents textuels.

6-02-1-03-A *Portée et contenu :* Index de la Gazette officiel de Québec de 1916.

Notes : Original.

Le texte est en français et en anglais.

PB7-207 Catalogue de marchandises pour quincaillerie. – 1957 – 9 cm de documents textuels.

Portée et contenu :

Cette série contient des documents donnés à la Société d'histoire Domaine-Du-Roy par don anonyme.

Notes :

Original.

Le texte est en français et en anglais.

PB7-207/1 Catalogue de marchandise pour quincaillerie. – 1957 – 9 cm de documents textuels.

6-02-1-03-A *Portée et contenu :* Catalogue de marchandises destiné aux quincailleries ou tout autres magasins vendant des équipements ou des outils datés de 1957.

Notes : Original.

Le texte est en français et en anglais.

PB7-208 **Calendrier. – 1960 – 0.5 cm de documents textuel.**

Portée et contenu :

Cette série contient des documents donnés à la Société d'histoire Domaine-Du-Roy par don anonyme.

Notes :

Original.

PB7-208/1 Calendrier. – 1960 – 0.5 cm de documents textuel.

Boîte-23 *Portée et contenu :* Calendrier de l'année 1960 et 1961.
6-02-2-03-B

Notes : Original.

PB7-209 **Saguenay Lac St-Jean en images. – 1996 – 3 vidéocassettes (42 min 45 sec) ; 0.5 cm de documents textuels.**

Portée et contenu :

Cette série contient des documents donnés à la Société d'histoire Domaine-Du-Roy par le Cégep de St-Félicien.

Notes :

Original.

PB7-209/1 Saguenay Lac St-Jean en images. – 1996 – 3 vidéocassettes (42 min 45 sec) ; 0.5 cm de documents textuels.

Boîte-23 *Portée et contenu :* 3 vidéocassettes de la série Saguenay lac St-Jean en images sur Saguenay dont
6-02-2-03-B une sur ses gens, une sur ses paysages et une sur ses débuts. Le dossier comporte également un guide d'exploitation pédagogique destiné au calsse de 5^e en siciences humaines.

Notes : Original.

PB7-210 Exposition sur l'incendie du couvent des ursulines. – 2002 – 1 cm de documents textuels.

Portée et contenu :

Cette série contient des documents donnés à la Société d'histoire Domaine-Du-Roy par don anonyme.

Notes :

Original.

PB7-210/1 Exposition sur l'incendie du couvent des ursulines. – 2002 – 1 cm de documents textuels.

Boîte-23
6-02-2-03-B *Portée et contenu :* Page titre du journal l'Étoile du Lac de l'édition du samedi 30 mars 2002 annonçant l'incendie du couvent des ursulines de Roberval. Panneaux d'une exposition sur l'incendie du couvent des ursulines montrant principalement des photographies de l'événement.

Notes : Original.

PB7-211 Bateau Sir William Price. – 199? – 0.5 cm de document textuel

Portée et contenu :

Cette série contient des documents donnés à la Société d'histoire Domaine-Du-Roy par don anonyme.

Notes :

Original.

PB7-211/1 Bateau Sir William Price. – 199? – 0.5 cm de document textuel

Boîte-23 *Portée et contenu :* Six photographie de la carcasse du bateau Sir William Price dans la rivière à
6-02-2-03-B l'ours de St-Félicien sur un petit panneau en carton. Les photographies ont été prise par Jean
Gagnon.

Notes : Original.

PB7-212 Journaux. – 1910-1946 – 1 cm de documents textuels.

Portée et contenu :

Cette série contient des documents donnés à la Société d'histoire Domaine-Du-Roy par don anonyme.

Notes :

Originaux.

PB7-212/1 Journaux. – 1910-1946 – 1 cm de documents textuels.

Boîte-23 *Portée et contenu :* Journal Central Ontario News du 11 juin 1938 ; Album musical du Passe-
6-02-2-03-B Temps du 5 février 1910 et du 3 juillet 1915 ; Le Colon du 15 janvier 1920 ; Journal L'Action
Catholique du 29 décembre 1946.

Notes : Originaux.

PB7-213 Roger Turgeon. – 1929-2005 – 1,5 cm de documents textuels ; 4 photographies : n&b ; 27,5 x 34,5 cm ; 1 photographie : n&b ; 20 x 25 cm sur laminé ; 1 photographie : coul. ; 20 x 25 cm sur laminé ; 1 photographie : n&b ; 56 x 84 cm sur laminé ; 2 cartes mortuaires.

Portée et contenu :

Cette série contient des documents donnés à la Société d'histoire Domaine-Du-Roy par don anonyme. Les documents concernent principalement l'élevage de vison par Roger Turgeon.

Notes :

Originaux et copies.

PB7-213/1 Contrat. – 1929 – 0,5 cm de documents textuels.

Boîte-20
4-01-6-03-A *Portée et contenu :* Ce dossier contient un contrat d'établissement de servitude d'aqueduc pour le lot 221 par monsieur Joseph Naud à Monsieur Ernest Fortin dont le notaire était maître Errol Lindsay.

Notes : Originaux.

PB7-213/2 Articles de journaux. – 1978-1983 – 0,5 cm de documents textuels.

Boîte-20
4-01-6-03-A *Portée et contenu :* Ce dossier contient des articles de journaux sur l'élevage de vison, sur le maire de Saint-Prime Bertrand Grenier qui devient préfet de la MRC Domaine-du-Roy en 1983 et sur La Doré qui demande le même statut que Saint-Félicien en 1983.

Notes : Originaux.

PB7-213/3 Élevage de vison. – [19 ?] – 0,5 cm de documents textuels.

Boîte-20
4-01-6-03-A *Portée et contenu :* Ce dossier contient un cahier expliquant l'élevage de vison.

Notes : Originaux.

PB7-213/4 Documents iconographiques. – [19 ?] - 2005 – 4 photographies : n&b ; 27,5 x 34,5 cm ; 1 photographie : n&b ; 20 x 25 cm sur laminé ; 1 photographie : coul. ; 20 x 25 cm sur laminé ; 1 photographie : n&b ; 56 x 84 cm sur laminé ; 2 cartes mortuaires.

Boîte-20
4-01-6-03-A *Portée et contenu :* Ce dossier contient des photographies d'un élevage de vison de Roger Turgeon, dont 4 copies grand format plastifiées (27,5 par 34,5 cm) et un original sur laminé. Le dossier contient également un laminé hommage à Roger Turgeon avec sa photographie et un très grand laminé d'articles de journaux sur l'élevage de vison. Il y a également 2 cartes mortuaires collées sur ce laminé soit Roger Turgeon et Paul Turgeon.

Notes : Originaux et copies.

PB7-214 Madame Darveau. – 1948-2010 - 4 cm de documents textuel.

Portée et contenu :

Cette série contient des documents donnés à la Société d'histoire Domaine-Du-Roy par don de madame Darveau. Les documents sont des pamphlets de spectacles et d'événements et des articles journaux.

Notes :

Originaux.

PB7-214/1 Pamphlets. – 1989-2010 – 2 cm de documents textuels.

Boîte-20
4-01-6-03-A *Portée et contenu :* Ce dossier contient des pamphlets de spectacles de la Troupe de Théâtre Mic-Mac, de chorale ou de concert de Noël, des pamphlets du Théâtre d'été la Toque Blanche Molson, d'une pièce de théâtre présenté lors des fêtes du Centenaire de la fondation de la Congrégation des Sœur de Notre-Dame du Bon-Conseil de Chicoutimi en 1994, des pamphlets de spectacles de dance, pamphlet touristique de Val-Jalbert, pamphlet d'un spectacle de théâtre offert lors des fêtes du centenaire de la Vieille fromagerie Perron, pamphlet d'un concert bénéfique de Pierre Ouellet, pamphlet de pièce de théâtre présenté par le service de loisirs de la Ville de St-Félicien, pamphlet de la Troupe Zusammen de la polyvalente des Quatre-Vents, pamphlet présentant l'exposition sur les points couvert du Québec, pamphlet d'un défilé de mode, calendrier 2022 comportant des photographie historique publié par Publication Québec, pamphlet d'un spectacle présenté par l'Orchestre symphonique Saguenay-Lac-Saint-Jean, carnet de voyage touristique du Québec et cahier du 20 ans de création québécoise de Marielle Brown et Michel Marc Bouchard du Théâtre La Rubrique.

Notes : Originaux.

PB7-214/2 Articles de journaux. – 1993-2009 – 0,5 cm de documents textuels.

Boîte-20
4-01-6-03-A *Portée et contenu :* Les articles compris dans ce dossier sont : « Le Cercle de la Plume atteint sa vitesse de croisière » du journal Le Progrès-Dimanche du 13 mars 1994 ; « Portrait de Georges-Henri Lévesque » du Salon du livre 1993 ainsi que la programmation de l'événement ; « Un chemin long et difficile, le chemin de fer de Roberval » ; « Un beau défi pour André Turgeon à Val-Jalbert » ; « Histoire de courage » de l'Étoile du Lac du 28 janvier 2009 ; « Hommage aux Sœurs Ursulines de Roberval » de l'Étoile du Lac du 1^{er} juin 2002 ; « Incendie au Couvent, un gros morceau du patrimoine disparaît » de l'Étoile du Lac du 30 mars 2002 ; « Deux corps retirés des ruines » du Quotidien du 26 mars 2002 ; « Délicat travail d'enquête à Roberval, piège de glace » du Quotidien du 25 mars 2002.

Notes : Originaux.

PB7-214/3 Documents historiques. – 1948-1985 – 1,5 cm de documents textuels.

Boîte-20
4-01-6-03-A *Portée et contenu :* Livre « Nos gloires : Saint-Jean-de-Brébeuf, Saint-Gabriel-Lalemant » de La Société historique du Nouvel-Ontario datant de 1948. Cahier « Souvenir du diaporama historique présenté lors du 75^{iem} anniversaire de Saint-Gabriel-de-La-Durantaye » du 28 juin 1985. Album souvenir du Congrès du 15^e anniversaire de la J.A.C et du 10^e anniversaire de la J.A.C.F du diocèse de Chicoutimi de juillet 1951. Une mosaïque du clergé diocésain de Chicoutimi de 1950 et 1951.

Notes : Originaux.

PB7-215 Publication. – 1926 – 1,5 cm de documents textuel.

Portée et contenu :

Cette série contient des publications reçues par la société d'histoire par don anonyme.

Notes :

Originaux.

PB7-215/1 Le Dactylographe Canadien. – 1926 – 1,5 cm de documents textuels.

Boîte-20 *Portée et contenu :* Publication sur la méthode française et anglaise la plus rationnelle et la plus
4-01-6-03-A efficace pour apprendre la dactylographie.

Notes : Original.

Le livre est en anglais et en français.

PB7-216 **Objets. – [19 ?] – 1 objet 40 x 52 cm : papier brun.**

Portée et contenu :

Cette série contient des objets reçus par la société d'histoire par don anonyme.

Notes :

Originaux.

PB7-216/1 Magasin Miroir des modes. – [19 ?] – 1 objet 40 x 52 cm : papier brun.

6-02-1-02-A *Portée et contenu :* Sac en papier original du magasin *Miroir des Modes* situé à St-Félicien. La phrase suivante est inscrite au dos du sac : Portrait du petit Wilfrod et Her (?) chez Grand. Papa Perron.

Notes : Original.

PB7-217 Val-Jalbert. – [19 ?] – 4,5 cm de documents textuel : 64 x 37 x 4,5 cm.

Portée et contenu :

Cette série contient des objets reçus par la société d'histoire par don anonyme.

Notes :

Originaux.

PB7-217/1 Livre de compte et de dépense de Val-Jalbert. – [19 ?] – 4,5 cm de documents textuel : 64 x 37 x 4,5 cm.

Portée et contenu : Livre de compte et de dépense de la municipalité du Village de Val-Jalbert.

Notes : Original.

Le document est très endommagé et comporte beaucoup de moisissure sur les pages.

Le document est à consultation restreinte.

PB7-218 Cadre de photographie. – [19 ?] – 1 photographie : n&b; 23 x 27 cm encadré.

Portée et contenu :

Cette série contient des objets reçus par la société d'histoire par don anonyme.

Notes :

Originaux.

PB7-218/1 Georges-Renaud Pilote. – [19 ?] – 1 photographie : n&b; 23 x 27 cm encadré.

Portée et contenu : Très grand cadre d'une photographie de l'abbé George-Renaud Pilote qui a été à la tête de l'église Notre-Dame de Roberval.

Notes : Original.

INDEX

- A -

Académie Saint-Alphonse
Bagotville
PB7-11/9a

Acte de vente
du tremblay, pamphile-p.-v.
PB7-1/1
PB7-1/2
du tremblay, thomas
PB7-1/2
prénouveau, joseph
PB7-1/1
terrain
PB7-1/1
PB7-1/2
PB7-1/5
PB7-1/7
PB7-1/9
PB7-1/10

Aéroport de Roberval
PB7-4/4
PB7-11/21
PB7-44/3
PB7-69/11
inauguration
PB7-11/21

À force de bras
PB7-12/2

Agence des Terres de la Couronne
reçus
PB7-90/39

Albanel (municipalité)
PB7-11/11

Alcan
PB7-69/4
PB7-102

Alma (ville)
PB7-11/11
plan
PB7-10-27
tourisme
PB7-69/5

Amérindiens
PB7-69/8

Amica
PB7-22/7

Anderson, Greta
PB7-44/6

Appel de jugement
du tremblay, Thomas
PB7-1/4

Arcand, Camillia
contrat de mariage
PB7-90/34

Arthur Du Tremblay et Frères
dissolution de société
PB7-1/18
PB7-41/15
fondation
PB7-41/18

Arvida
PB7-11/36
PB7-11/40

Ashuapmouchouan (canton)
lot 6 rang 2
PB7-6/11
lot 29 rang 6
PB7-120/3

Ashuapmouchouan (rivière)
PB7-11/9a

Association chasse et pêche du lac Saint-Jean
PB7-114

Association coopérative de consommation de
Roberval
procès-verbaux
PB7-58

Association des Anciens du Séminaire de Chicoutimi
conventum
PB7-26/1

Association des bilodeau
campagne de financement
PB7-9/4

Association des Fanfares Amateurs
festival
PB7-23/2

Audet, Clovis
achat de terrain
PB7-41/19
acte de déclaration

PB7-41/13	PB7-69/8
convention	vente terrain
PB7-41/7	PB7-41/16
obligation	Bélanger, Michel
PB7-41/8	agronome
Auger, Antonio	PB7-12/11d
mémoire	Bergeron, Cécile
PB7-7/3	PB7-89/12
Augustines de la Miséricorde-de-Jésus de Chicoutimi	Bergeron, Léontine
PB7-69/7	PB7-89/13
Augustine de la Miséricorde-de-Jésus de Roberval	Bersimis
75 ^e anniversaire	PB7-11/8
PB7-12/5	Bilodeau, Alexandre
Autodrome	biographie
PB7-51/3	PB7-9/4
- B -	Bilodeau, Ernest
Bagotville	bibliographie
quai	PB7-9/4
PB7-11/40	biographie
usine de papier	PB7-9/4
PB7-11/40	Bilodeau (familles)
académie saint-alphonse	PB7-9/4
PB7-11/9a	Bilodeau, Jacques
Baie des Haha	monument
carte postale	PB7-9/4
PB7-11/32	Bilodeau, Léonce-Philéas
Baie-Saint-Paul (municipalité)	autobiographie
PB7-11/12	PB7-9/3
Banque de Montréal (à Roberval)	biographie
historique	PB7-9/4
PB7-84	correspondance
Banque Nationale	PB7-9/1
protêt	publicité
PB7-90/14	PB7-9/2
Baribeault, Édouard	Bilodeau, Louis
acte de vente	biographie
PB7-1/5	PB7-9/4
Base d'hydravions de Roberval	Bilodeau, Marguerite
PB7-44/3	biographie
Batiscan (rivière)	PB7-9/4
PB7-11/12	Blair, Alexandre
Beemer, Horace Jensen	PB7-91/9
PB7-21/3	Boily, Maude
	mariage
	PB7-89/9
	PB7-89/13

Boily, Pascal-Hercule obligation PB7-91/3	PB7-90/3
Boily, P.-H. protet PB7-91/8	Bouchard, Denis quittance PB7-91/2
Boissonneault, Michel témoignage PB7-18/4	Bouchard, Élie vente de terrain PB7-91/1
Boivin, Georgina acte de donation PB7-90/25 PB7-90/28	Bouchard, Hyppolite PB7-90/39 acte de renonciation PB7-90/7
Boivin, Thomas vente de terrain PB7-91/1	Bouchard, Hyppolite (suite) vente de terrain PB7-90/11
Boivin, Vildelin achat de terrain PB7-90/6	Bouchard, J.-E. maison PB7-53
Bouchard, Adjutor achat terrain PB7-41/6	Bouchard, Joseph acte de règlement PB7-1/35
Bouchard, Auguste achat de terrain PB7-90/11 PB7-90/16 états de compte PB7-90/39 protêt PB7-90/14 reçus PB7-90/39 testament PB7-90/23 vente PB7-90/12 vente de terrain PB7-90/10 PB7-90/13	Bouchard, Louis acte de renonciation PB7-90/7
Bouchard, Augustin PB7-90/1 achat de terrain PB7-90/8 acte de donation PB7-90/2	Bouchard, Ludger PB7-90/39 achat PB7-90/38 acte de donation PB7-90/25 PB7-90/28
Bouchard, Benoît entrevue PB7-28/3	Bouchard, Michel acte de renonciation PB7-90/7
Bouchard, David acte de renonciation	Bouchard, Modeste acte de renonciation PB7-90/3
	Bouchard, Olive quittance PB7-90/1
	Bouchard, Renat acte de vente PB7-1/12 PB7-1/15
	vente terrain PB7-1/15
	Bouchard, Xavier vente de terrain

PB7-90/6	curriculum vitae
Bouchard Morin, Albertine	PB7-4/1
testament	textes
PB7-41/1	PB7-4/1
Boucherie Moderne	Bucker, J.-W.
PB7-11/38	achat
	PB7-90/12
Brassard, Andrée	Bulletin des Agriculteurs
PB7-89/13	PB7-69/2
Brassard, Cécile	Bulletin du cultivateur
PB7-89/3	PB7-53/2
PB7-89/12	
Brassard, Germaine	Bureau de poste de Chicoutimi
PB7-89/13	carte postale
	PB7-11/32
Brassard, Hubert-Dominique	Bureau de poste de Roberval
PB7-11/29	PB7-11/10
famille	
PB7-89/13	Butare (ville)
	PB7-12/12
Brassard, Hubert-Dominique mme	
PB7-11/29	- C -
Brassard, Jeanne	Caisse Populaire de Roberval
PB7-89/3	PB7-74/2
PB7-89/4	rapport annuel
PB7-89/12	PB7-74/1
PB7-89/13	75 ^e anniversaire
Brassard, Jos	PB7-74/2
PB7-89/12	Camping Lac Kénogami
Brassard, Raymond	PB7-69/5
PB7-11/29	Canada
Brassard, Pierre	carte
quittance	PB7-10/2
PB7-91/2	Canada Steamship Lines
Brassard, Raymond	historique
PB7-11-29	PB7-69/7
Brassard, Thérèse	Cap Trinité
PB7-89/3	PB7-11/36
PB7-89/12	PB7-11/40
Brassard Allay, Juliette	Carnaval Souvenir de Chicoutimi
achat terrain	PB7-69/7
PB7-41/4	PB7-71
PB7-41/5	conférence de presse
	PB7-71
Broet, Tony	Carnaval Souvenir de Chicoutimi (suite)
PB7-12/11d	40 ^e édition
Brosseau, André	PB7-71

Carolina (bateau) naufage PB7-45	PB7-90/35 carte PB7-10/12 150 ^e anniversaire PB7-117/1 croix de chemin PB7-11/9a école PB7-11/39 plan d'urbanisme PB7-10/30 rocher percé PB7-11/10 vente de terrain PB7-90/24
Centenaire de Lac-Bouchette PB7-12/1	
Centenaire de Roberval PB7-11/19 PB7-11/20 PB7-44/2 chars allégoriques PB7-11/19 comité organisateur PB7-11/20 hymne du centenaire PB7-28/6 parade PB7-11/19 PB7-11/20 soirée PB7-11/20	Chambre de commerce de Roberval PB7-7/38 historique PB7-38/2 PB7-38/4 journal PB7-38/3 semaine sur l'éducation PB7-38/1
Centenaire de Saint-Félicien programme PB7-51	Chambre de commerce du Saguenay PB7-11/24
Centre de formation en entreprise et récupération du Domaine-du-Roy lettres patentes PB7-106	Chambre de commerce régionale publicité PB7-47
Centre historique et aquatique de Roberval PB7-69/11	Chambre de communes PB7-112/1
Centre Psychiatrique Roberval PB7-11/18	Chapais (municipalité) incendie PB7-69/4
Cercle Amical de Roberval PB7-11/14 PB7-54/2	Charest, Thirza acte de vente PB7-1/10 PB7-1/11 PB7-1/17 droit de propriété PB7-1/23
Cercle de Fermières de Roberval PB7-11/23 PB7-54/2 procès-verbaux PB7-39	Charlevoix (canton) plan PB7-10/21
Cercle de presse du comté Roberval PB7-128	Charron, André discours PB7-81
Chabot, J.-E. PB7-42	
Chambord (municipalité) PB7-11/11 PB7-11/32 achat de terrain	Chemin de fer Québec-Lac-Saint-Jean billet PB7-112/2 début

PB7-112/1	PB7-44/3
parcours	correspondance
PB7-10/10	PB7-44/1
territoire chasse	
PB7-10/10	C.I.T.S.
territoire pêche	PB7-69/7
PB7-10/10	
Chevaliers de Colomb de Roberval	CJPM-TV
PB7-11/22	15 ^{ième} anniversaire
PB7-11/27	PB7-11/9a
PB7-11/32	
grands chevaliers	Claveau, Élisabeth
PB7-11/22	succession
	PB7-90/37
	testament
	PB7-90/31
Chevaliers de Colomb de Roberval (suite)	
historique	
PB7-55	
parade	Cleary, Joseph
PB7-44/4	PB7-90/20
15 ^e anniversaire	
PB7-11/22	Clergé Diocésain de Chicoutimi
75 ^e anniversaire	PB7-11/44
PB7-55	
	Clinique de Gestion Moderne des Entreprises
	PB7-11/23
Chevaliers de l'Ordre de Jacques Cartier de Roberval	
procès-verbaux	Cloutier, Joseph
PB7-61	acte d'échange
	PB7-41/17
Chibougamau (ville)	
PB7-11/11	Club Lac des Cèdres
carte	registre des prises
PB7-10-33	PB7-32
Chicoutimi (ville)	Club de voile Vent d'Ouest Ltée
PB7-11/12	procès-verbaux
album souvenir	PB7-94
PB7-11/36	
bassin	Club Lac des Cèdres
PB7-11/36	registre des prises
PB7-11/40	PB7-32
carte	
PB7-10/32	Club Optimiste Roberval
cathédrale	PB7-11/51
PB7-11/40	
clergé diocésain	Club Panache
PB7-11/44	PB7-89/4
fondateurs	camp
PB7-69/7	PB7-89/4
journée sociale	chasse à la perdrix
PB7-35/5	PB7-89/4
	chasse à l'original
	PB7-89/4
CHRL	Club Panache (suite)
<i>VOIR Radio CHRL</i>	pêche
	PB7-89/4
CHRL au cœur du Lac-Saint-Jean	
PB7-3/4	Club Richelieu de Roberval
	PB7-11/52
Cimon, Thomas-Xavier	souper
PB7-44/2	

<p>PB7-44/4</p> <p>Club XM-54 inc. PB7-92</p> <p>Collège Classique de Roberval PB7-4/5</p> <p>Collège de Normandin PB7-11/10</p> <p>Collège Notre-Dame de Roberval carte postale PB7-11/32 conventum PB7-118/1</p> <p>Comité du Centenaire de Roberval PB7-44/3</p> <p>Commercial (boulevard) PB7-11/10</p> <p>Commission de toponymie domaine-du-roy PB7-35/6</p> <p>Commission scolaire du pays-des-Bleuets politique culturelle PB7-101/2</p> <p>Commission scolaire Roberval <i>VOIR AUSSI Commission Scolaire du Pays-des-Bleuets</i> politique culturelle PB7-101/2 projet d'intégration PB7-101/1</p> <p>Compagnie Chinic de Quincaillerie de Québec acte de ratification PB7-2/11 acte de vente PB7-2/10 PB7-2/12</p> <p>Compagnie d'Aqueduc du Lac-Saint-Jean reçu PB7-90/39</p> <p>Compagnie de Prêts et de Placement de Montréal acte de prêt PB7-1/14 PB7-1/20</p> <p>Compagnie de Pulpe de Chicoutimi PB7-17/4 chronologie PB7-69/7 historique</p>	<p>PB7-69/7</p> <p>Compagnie de Pulpe de Péribonka convention PB7-41/7</p> <p>Compagnie Donaldson Ltée Roberval PB7-20</p> <p>Compagnie Minière du Lac-Saint-Jean Ltée publicité PB7-47</p> <p>Concessionnaire automobile L.P. Villeneuve publicité PB7-47</p> <p>Conférence Saint-Vincent-de-Paul Saint-Jean-de-Brébeuf comptabilité PB7-119/1</p> <p>Congrégation de la Sainte-Vierge de Roberval certificat PB7-50</p> <p>Congrégation des Sœurs Antoniennes-de-Marie PB7-69/7</p> <p>Congrégation des Sœurs de Notre-Dame-du-Bon-Conseil de Chicoutimi PB7-69/7</p> <p>Congrès Eucharistique Diocésain PB7-11/27</p> <p>Congrès Eucharistique National PB7-124</p> <p>Conseil de Comté Lac-Saint-Jean-Est mémoire PB7-7/3 vente de terrain PB7-90/35</p> <p>Conseil de Comté Lac-Saint-Jean-Ouest mémoire PB7-7/3 PB7-33</p> <p>Conservation (journal) PB7-114/1</p> <p>Constantin (abbé) jubilé sacerdotal PB7-22/10</p> <p>Constantin, Jules PB7-11/14 bail PB7-41/12</p>
---	---

Coopérative d'habitation PB7-11/23	PB7-67
Coosie (bateau) PB7-11/17	Delaunière, Anne-Marie testament PB7-41/24 certificat d'inhumation
Corporation du cimetière de Roberval régie interne PB7-75	
Corporation Stone-Consolidated, division Gagnon historique PB7-97	Delisle, Mathilde acte de vente PB7-2/5 PB7-2/16 PB7-2/17 PB7-2/18
Cossette, Christine PB7-69/4	
Côté, Alain PB7-11/37	Dequen, Jean (père) monument PB7-11/9a
Côté, Amédée obligation PB7-1/22	Desbiens (municipalité) PB7-11/11 tourisme PB7-69/5
Côté, Boivin et Cie Roberval carte postale PB7-11/9 reçus PB7-124	Descormiers, Alice PB7-41/11 donation terrain PB7-41/10
Cour de Magistrat, District de Roberval punitif PB7-18/1	Dionne, Alphonse acte de vente PB7-2/13 PB7-2/14 PB7-2/15
Couvent des Ursulines de Roberval <i>VOIR AUSSI Monastère des Ursulines de Roberval</i> plan PB7-10/31	Dionne, Denis me témoignage PB7-18/4
Crémazie, Jacques rapport PB7-69/8	Dion, Zarilda biographie PB7-9/4
Crépeau, Jean hôtel maison blanche PB7-11/38	District judiciaire de Roberval historique PB7-18/4
Crépieux-Jamin analyse de l'écriture PB7-35/4	Dolbeau (ville) PB7-11/11
- D -	Dolbea-Journal PB7-69/27
D'Aigle, Antoine PB7-1/4	Domaine du Bon Temps charte PB7-82 procès-verbaux PB7-82
Danielson, Elzéar contrat mariage	

règlements PB7-82	PB7-69/22a
Domaine-du-Roy PB7-35/6	Du Tremblay, Antonio acte de vente PB7-1/31 PB7-1/32
Dompnier, Julien achat terrain PB7-120/3	Du Tremblay, Arthur achat terrain PB7-41/20
Domtar PB7-69/4	acte de prêt PB7-1/14 dissolution de société
Donaldson, Jacques testament PB7-67	PB7-1/18 obligation PB7-1/28 prêt
Donaldson, Jos contrat mariage PB7-67	PB7-1/20 vente terrain PB7-41/9
Doré, Gérard PB7-12/6 PB7-28/3	Du Tremblay, Marie-Joséphé acte de vente PB7-1/32 bail
Doyon, Yvette PB7-89/13	PB7-1/33 PB7-1/34
Duchesne, Gratien témoignage PB7-18/4	Du Tremblay, Pamphile-P.-V. PB7-1/3 PB7-1/6 acte de vente
Duchesne, Jérôme achat de terrain PB7-91/1	PB7-1/1 PB7-1/2 PB7-1/7
Duchesne, Xavier achat de terrain PB7-91/1	Du Tremblay, Thomas PB7-1/3 PB7-1/6 PB7-1/35 acte de prêt
Duke Prise Isle Maligne carte postale PB7-11/9	PB7-1/14 PB7-1/20 acte de vente
Dumais, Adrien PB7-89/12	PB7-1/2 PB7-1/5 PB7-1/19 PB7-1/24
Dumais, Horace prêt PB7-41/22	acte de règlement PB7-1/35 appel de jugement PB7-1/4
Dumais, Israël PB7-11/53	créance PB7-1/34 demande prêt
Dunn, Michel PB7-69/4	PB7-1/21 dette PB7-1/26
D'un Lac à l'autre (journal) PB7-69/22	dissolution de société PB7-1/18

inventaire
PB7-1/8
obligation
PB7-1/22
protêt
PB7-1/25
remboursement prêt
PB7-1/20
testament
PB7-1/27

PB7-12/4

Exposition agricole de Roberval
publicité
PB7-47

Exposition agricole et commerciale de Saint-Félicien
historique
PB7-51/5

- E -

Échos des Anciens
PB7-26/2

École des travaux manuels
PB7-4/5

École du Rang Nord de Normandin
journal des visiteurs
PB7-15

École du Tremblay
PB7-100

Église de Saint-Félicien
PB7-11/10

Église Notre-Dame (Roberval)
PB7-11/5

Église Saint-Cyrille (Normandin)
PB7-11/10

Église Saint-Jean-de-Brébeuf (Roberval)
PB7-78/1
carte postale
PB7-11/32
historique
PB7-78/1
intérieur
PB7-44/4

Église Sainte-Anne-de-Beaupré
PB7-11/12

Émond, Napoléon
vente de terrain
PB7-90/18

Épicerie Laurent Coulombe
livre de comptes
PB7-59

Ermitage Saint-Antoine de Lac-Bouchette
PB7-69/5

Expédition de pêche sur le lac Saint-Jean

- F -

Fanfare de Roberval
PB7-11/14
PB7-11/27
PB7-23/1
programme
PB7-23/1

Festirame d'Alma
PB7-69/5

Festival du Bleuet
drapeau
PB7-11/51

Festival Folklorique du Lac-Saint-Jean
PB7-126

Filles d'Isabelle de Roberval
PB7-11/23

Fils unique, Le (roman)
PB7-14/2

Fleury, François
contrat mariage
PB7-57

Force du nombre, La (journal)
PB7-38/3

Fortin, Adrien
PB7-34
achat terrain
PB7-34
factures
PB7-34

Fortin, Alice
PB7-89/13

Fortin, Bertha
PB7-89/4
PB7-89/13

Fortin, Bertrand
hockey
PB7-11/42

Fortin, Irène-Marie (sœur) cahier historique PB7-22/6	PB7-90/9 succession PB7-90/37 testament PB7-90/33
Fortin, Joseph-Elzéar acte de transport PB7-96	Gagnon et Frères de Roberval Ltée PB7-69/4
Fortin, Michel testament PB7-34	Gagnon, Jos et Henri magasin PB7-11/46
Fortin, René ventre de terrain PB7-91/1	Gagnon, Sabin acte de donation PB7-90/9 PB7-90/19
Fraser, Jeanne PB7-89/13	Garde paroissiale album souvenir PB7-111
- G -	
Gagné, Albertine PB7-89/13	Gare de Roberval PB7-85 chefs de gare PB7-85
Gagné, Marie-Ange PB7-89/13	Gaudreault, Line témoignage PB7-18/4
Gagné, Roger mariage PB7-11/3	Gauthier dit Larouche, Abraham achat droit successifs PB7-91/1 achat terrain PB7-91/1 acte de donation PB7-91/5 procuration PB7-91/4 quittance PB7-91/2 vente de terrain PB7-91/1
Gagnon, Auguste achat terrain PB7-41/2 vente terrain PB7-41/4	
Gagnon Cimon, Yvonne PB7-44/2	Gauthier dit Larouche, M. Quittance PB7-91/2
Gagnon, Cyprien contrat mariage PB7-90/34 vente PB7-90/38	Gauthier dit Larouche, Robert PB7-91/6 achat de terrain PB7-91/1 obligation PB7-91/3 quittance PB7-91/2
Gagnon, Émérence acte de donation PB7-90/19 vente PB7-90/20	
Gagnon, Émile achat de terrain PB7-90/20 PB7-90/22 PB7-90/24 acte de donation	Gauthier dit Larouche, Sophie

Acte de donation PB7-91/5	Guay, Michel extrait naissance PB7-35
Gauthier, Gaston PB7-11/3	Guérin, Jeannine mariage PB7-11/3
Gauthier, Léoline vente droit successifs PB7-91/1	Guertin, Camille PB7-89/4 PB7-89/12
Gendarmerie Royale du Canada PB7-11/20	Guertin, Georges PB7-89/4
Gilbert, Normand me témoignage PB7-18/4	Guertin, Hélène PB7-89/12
Girard, Edouard achat terrain PB7-91/1	Guertin, Jeanne PB7-89/4
Girard, Eugène abbé PB7-11/3	Guertin, Thérèse PB7-89/12
Girard, Joseph PB7-12/11d	- H -
Girard, Oliva PB7-74/2	Hamel, Armand PB7-89/4 PB7-89/13
Girard, Thadée achat terrain PB7-120/1	Hamel, Cécile PB7-89/4
Girardville (municipalité) PB7-11/11	Hamel, Ernest Acte de transport PB7-96
Grand Feu de 1870 PB7-17/5 PB7-69/7 PB7-69/8	Hamel, Gertrude PB7-89/4
Grande-Baie (ville) PB7-11/12 PB7-11/36 monument des vingt-et-un PB7-11/9a	Hamel, Léonce mme entrevue PB7-28/2
Grande-Décharge (rivière) PB7-10/29	Hamel, Philiass acte de vente PB7-1/24 protêt PB7-1/25
Grenier, Bernadette contrat mariage PB7-6/5	Harvey, Ferdinand achat terrain PB7-41/23 vente terrain PB7-41/14
Guay, Lorenzo boucherie moderne PB7-11/38	Harvey, Modeste acte de donation
Groulx, Lionel ptr PB7-14/4	

PB7-90/2	rapport annuel
Harvey Transport Ltée	PB7-24/6
PB7-69/7	75 ^e anniversaire
Hébertville (municipalité)	PB7-12/5
PB7-11/11	PB7-24/2
Hébertville-Station (municipalité)	Hôtel-Dieu Saint-Michel
PB7-11/11	<i>VOIR AUSSI Hôtel-Dieu Roberval</i>
Histoire de Roberval (livre)	PB714/3
PB7-14/1	carte postale
Hockeyville	PB7-11/9
PB7-123	historique
Honneur à Roberval (chanson)	PB7-9/4
PB7-52/2	hockey
Hôpital de Chicoutimi	PB7-11/42
<i>VOIR AUSSI Hôtel-Dieu Saint-Vaillier</i>	rapport annuel
PB7-11/1	PB7-24/4
Hôtel Central	PB7-24/6
PB7-11/46	Hôtel-Dieu Saint-Vallier
Hôtel Château Roberval	<i>VOIR AUSSI Hôpital de Chicoutimi</i>
PB7-11/9a	PB7-69/7
Hôtel Chicoutimi	PB7-11/36
PB7-11/40	Hôtel Maison Blanche
carte postale	PB7-11/38
PB7-11/32	PB7-11/47
Hôtel de ville Chicoutimi	Hôtel Roberval
PB7-11/40	PB7-11/46
Hôtel de ville Roberval	Hôtel Saguenay Chicoutimi
carte postale	carte postale
PB7-11/9	PB7-11/32
PB7-11/32	Hymne au Saguenay (chanson)
Hôtel du Lac	PB7-25/4
carte postale	Hymne au Saguenay et au Lac-Saint-Jean
PB7-11/9	PB7-28/4
PB7-11/32	- I -
Hôtel-Dieu Roberval	Ile aux Couleuvres
<i>VOIR AUSSI Hôtel-Dieu Saint-Michel</i>	légende
PB7-11/32	PB7-12/11b
cantate	Ile Maligne
PB7-24/1	usine génératrice
équipe de hockey	PB7-11/9a
PB7-11/36	Industries Tanguay de Saint-Prime
jubilé d'argent	PB7-83
PB7-24/1	historique
plan de désastre	PB7-83
PB7-24/3	Institut La Chesnaie
	PB7-4/5

- J -

Jalbert, Henriette
PB7-89/13

Jamme, Alma
PB7-11/58

Jamme, Henri
achat terrain
PB7-2/2
échange
PB7-2/3

Jamme, Thomas
PB7-11-57
PB7-17/3
PB7-41/13
acte d'échange
PB7-2/3
acte de vente
PB7-2/5
généalogie
PB7-17/3
testament
PB7-2/6

Jardin Zoologique de Saint-Félicien
PB7-69/4
PB7-69/5

Jean, François
quittance
PB7-91/2

Jeune Commerce de Roberval
PB7-11/20

Jeunesse Agricole Catholique (JAC)
congrès
PB7-121/1

Jeux du Canada
PB7-69/4

Johnson et Johnson
PB7-69/4

Journal de voyage de Joseph-Laurent Normandin
dans le Domaine-du-Roy en 1732
PB7-17/6

J.-R. Boivin
PB7-11/2

Juneau, Joseph
PB7-29

- L -

Laberge, Charles-Émile
autobiographie
PB7-5/0

Laberge et Laberge Ltée
conseil d'administration
PB7-5/1
employés
PB7-5/1
historique
PB7-5/1
30 ans après
PB7-5/1

Lac-à-la-Croix (municipalité)
PB7-11/11
tourisme
PB7-69/5

Lac-Bouchette (municipalité)
PB7-11/11

Lachance, Rose-Déliina
PB7-64

La Chesnaie (Institut)
festival
PB7-107/2
historique
PB7-107/2
journée d'étude
PB7-107/2
procès-verbaux
PB7-107/1

Lac Ha Ha
PB7-11/36

Lac-Saint-Jean (région)
aviation
PB7-79
carte
PB7-10/36
dépliant touristique
PB7-72/2
historique
PB7-69/8
municipalités
PB7-69/8
ponts
PB7-56
tourisme
PB7-69/8
tricentenaire
PB7-4/2

Lac-Saint-Jean-Est réseau routier PB7-10/23	PB7-2/19 PB7-2/20
Lac-Saint-Jean-Ouest réseau routier PB7-10/23	Larouche, Anthyme bail PB7-91/9 obligation PB7-91/3 protet PB7-91/8
La Doré (municipalité) PB7-11/11	Larouche, Gisèle PB7-7/91
La Locale 723 de Roberval Association des Coopérants procès-verbaux PB7-40	Larouche, Marie-anne contrat mariage PB7-57
Lamy, Nathalie témoignage PB7-18/4	Larouche, Robert quittance PB7-91/2
Langevin, François-Xavier achat de terrain PB7-96 acte de transport PB7-96 bail PB7-41/12	Larue, Thomas acte de vente PB7-2/1 testament PB7-2/4 vente terrain PB7-2/2
Langevin, Gilbert poème PB7-49	L'Ascension (municipalité) PB7-11/11 scierie PB7-69/4
Langevin, Jean (Johnny) acte de vente PB7-2/21 PB7-2/22	Laurier, Wilfrid PB7-9/1
Laplante-Jamme, Victoire acte de ratification PB7-2/15 acte de rectification PB7-2/7 acte de vente PB7-2/9 PB7-41/19 PB7-41/20	L'Autobus des 13 Mardis raison sociale PB7-37
Laporte, Lucette PB7-89/12	Lavoie, Émilie acte de vente PB7-1/31
La Presse (journal) PB7-69/14	La Canadien (journal) PB7-69/2
La Robervaloise (chanson) PB7-25/3	Lebel, Denis témoignage PB7-18/4
Laroche, Georges acte de vente PB7-2/18	Leclerc & Letellier état de compte PB7-90/39
	Leclerc, Manon cahier historique PB7-22/6

	PB7-90/15
Leclerc, Théophile obligation PB7-41/8	Le Titanic (bateau) nauffrage PB7-44/7
Le combat d'Onésime Tremblay PB7-12/3	L'Étoile du Lac (journal) PB7-69/8 cahier historique PB7-22/6 historique PB7-69/8
Le Gras de la Boissière, Achille biographie PB7-9/4	Le Transit (journal) PB7-69/3
Le Journal Économique PB7-69/11	Les Grands Jardins de Normandin PB7-69/11
Le Lac-Saint-Jean (journal) PB7-69/13 PB7-69/17 PB7-69/26	Les Imprimeurs de Roberval Ltée PB7-13 actions PB7-13
Le Lingot du Saguenay PB7-69/28	Les Imprimeurs de Roberval Ltée (suite) procès-verbaux PB7-13
Le Maringouin (journal) PB7-69/15	Lévesque, Albert PB7-89/13
Lemieux et Pedneault Ltée PB7-69/7	Lévesque, Benoît discours PB7-3/5
Lemieux, Eucher acte de ratification PB7-90/5	Lévesque, Georges-Henri abbé PB7-12/8 PB7-70
Lemieux, Thomas acte de ratification PB7-90/5 vente de terrain PB7-90/4	Lévesque, Jean-Marie (md) PB7-11/52
Le Minouche II (bateau) PB7-44/4	Ligue pour la défense du Canada PB7-113
Le prisonnier des ouananiches PB7-49	
Le Progrès-Dimanche (journal) PB7-69/10 cahiers économiques PB7-69/10	Lindsay, Errol PB7-1/35 biographie PB7-9/4 certificat d'honneur PG7-50
Le Progrès du Saguenay (journal) PB7-69/19	Liqueurs Saguenay PB7-69/7
Le Quotidien (journal) PB7-69/4	Lizotte (lac) PB7-89/3
Le Réveil du Saguenay (journal) PB7-69/20	
Letellier, Alphonse hypothèque	

chalets PB7-89/3	Marcotte, Georges-P. maison PB7-11/32
L'œuvre des loisirs de Notre-Dame de La Doré PB7-87 constitution PB7-87 lettres patentes PB7-87 organigramme PB7-87 règlements PB7-87	Marie-Louise (bateau) PB7-11/17
L'Opinion Publique (journal) PB7-69/16	Martel, Abel acte déclaratoire PB7-91/6 acte de ratification PB7-91/2 acte de transport PB7-91/6 quittance PB7-91/2 vente de terrain PB7-91/1
Loranger, Michel me témoignage PB7-18/4	Martel, Georges-Henri PB7-127
Loubier, Gabriel PB7-11/6	Martel, Jules acte de ratification PB7-91/2 quittance PB7-91/2
- M -	
Madone du Saguenay PB7-11/40	Martel, Onésime achat de terrain PB7-91/1 acte de ratification PB7-91/2 quittance PB7-91/2
Magasin Coop de Roberval procès-verbaux PB7-58	McNicoll, Lionel Père c.s.r. PB7-125
Magasin Ludger Harvey PB7-11/2	Ménard, Étienne vente de terrain PB7-91/1
Magasin Israël Ornstein PB7-93	Ménard, Euloge PB7-2/3 acte d'échange PB7-2/3 acte de vente PB7-2/12 PB7-2/13 déclaration d'hérédité PB7-30/2 prêt PB7-41/22 testament PB7-30/1
Magasin Quatre-Saisons PB7-11/2 publicité PB7-47	Ménard, Maurice PB7-11/37
Maison Donaldson PB7-67 cadastre PB7-67 évaluation patrimoniale PB7-67 historique PB7-67	Ménard, Sifroi
Marcotte, Antoine PB7-12/11d mémoire PB7-7/3	

acte de vente PB7-1/16 PB7-1/17 PB7-1/19	Morasse, Céline bail PB7-1/36
Mercier, Arthur achat terrain PB7-741/9 convention PB7-41/7	Moreau, Blanche PB7-89/3 PB7-89/4 PB7-89/12
Métabetchouan (municipalité) PB7-11/10 PB7-11/11 125 ^e anniversaire PB7-69/6	Moreau, Polycarpe PB7-14/3
Meunier, Rémi PB7-105	Morin, Joseph acte de vente PB7-2/19 PB7-2/20 PB7-2/23 PB7-2/24
Mine Niobec PB7-69/4	Motel Cécil PB7-11/47
Ministère de la chasse et des pêcheries rapport général PB7-114/3	Moulin des Pionniers de La Doré PB7-69/5
Mistassini (rivière) PB7-11/10 carte maritime PB7-10/29	Moulin du Tremblay employés PB7-14/3
Monastère des Sœurs Notre-Dame-du-Bon-Conseil de Chicoutimi PB7-11/13	Moulin Jamme PB7-14/3
Monastère des Trappistes de Mistassini <i>VOIR AUSSI Trappe de Mistassini</i> PB7-11/10	Moulin Père Honorat PB7-69/7
Monastère des Ursulines de Roberval <i>VOIR AUSSI Couvent des Ursulines de Roberval & Ursulines de Roberval</i> PB7-11/18 PB7-22/8 carte postale PB7-11/32	Moulin Port-Alfred PB7-11/53
Montagnais PB7-11/10	Moulin Scott PB7-11/18
Mont-Plaisant PB7-11/6 PB7-11/9 PB7-11/28 PB7-69/11 historique PB7-63 35 ^e anniversaire PB7-63	Moulin Tanguay PB7-11/18
	Moulin Villeneuve PB7-14/3
	- N -
	Naudville église et monastère des pères du s.s. sacrement PB7-11/9a
	Nepton, Joseph bail PB7-1/33

PB7-1/34	achat terrain
Néron, Basile	PB7-90/4
acte de vente	PB7-90/10
PB7-2/23	PB7-90/18
Néron, David	protêt
acte de vente	PB7-90/14
PB7-1/24	vente de terrain
protêt	PB7-90/17
PB7-1/25	PB7-90/20
Nikaubo	Ouellet, Gracia
PB7-11/11	PB7-89/13
Normandin (ville)	Ouellet, Joseph-Pierre
PB7-11/11	PB7-11/45
parc municipal	Ouellet, Louis
PB7-11/9	vente terrain
tourisme	PB7-41/6
PB7-69/5	Ouiatchouan (canton)
Notre-Dame (église)	plan
PB7-11/59	PB7-10/14
PB7-14/3	PB7-10/22
- O -	Ouiatchouan Falls Paper Co.
Office du crédit agricole du Québec	carte
ratification	PB7-10/11
PB7-6/8	Outaouais (rivière)
Orchestre du Séminaire de Chicoutimi	journal d'exploration
PB7-11/14	PB7-31
Offices of the Aluminium	- P -
PB7-11/36	Palais de Justice de Roberval
Old memories	PB7-4/5
PB7-35/3	PB7-11/18
Optimists de Roberval	PB7-18/2
PB7-115/1	PB7-44/4
Ornstein, Israël	geôliers
PB7-93	PB7-18/2
Ouananiche, Festival de la	historique
PB7-108	PB7-18/2
guide	protonotaires
PB7-108	PB7-18/2
Ouananiche (poème)	shérifs
PB7-49	PB7-18/2
Ouiatchouan (canton)	Paradis, Jean-Charles
lot 4 rang 3	PB7-11/50
PB7-120/1	Paradis, Georges-Leufrois
Ouellet, François-Xavier	famille
	PB7-64
	PB7-11/50
	généalogie
	PB7-64
	livre de comptes
	PB7-64

Paradis, J.-Georges carte mortuaire PB7-11/3	Parent, Ernest PB7-1/13 acte de vente PB7-1/9 PB7-1/10 PB7-1/11 hypothèque PB7-1/13
Paradis (rue) PB7-11/9a	Paroisse Notre-Dame historique PB7-116/1
Paradis, Thomas-Louis PB7-64 PB7-11/50	Paroisse Saint-Jean-de-Brébeuf PB7-78/1 rénovation PB7-78/2
Parasol, Au PB7-11/36	Passes Dangereuses PB7-11/26
Parc de la Pointe-Taillon PB7-69/5	Patrimoine régional Saguenay Lac Saint-Jean anniversaire 1981 PB7-11/43
Parc des Laurentides chemin PB7-12/11B	Pearson, Emma correspondance PB7-54/1
Parc du Père-Claude-Simard inauguration PB7-81	Pedneault, Roch mgr PB7-69/4
Parc Sacré-Cœur de Saint-Félicien PB7-11/10 PB7-12/7 PB7-51/2 carte postale PB7-11/32	Pépinère de Normandin PB7-11/11
Parc Saguenay PB7-69/4	Pères du S.S. Sacrement église et monastère PB7-11/9a
Parc Saint-Jean-de-Brébeuf historique PB7-78/1 vue aérienne PB7-44/4	Péribonka (municipalité) PB4-11/10 PB7-11/11
Paré, Marius Monseigneur PB7-11/55	Péribonka (rivière) carte maritime PB7-10/29
Parent, Alphonse achat terrain PB7-41/21	Perron, Arthur acte de ratification PB7-2/11 acte de vente PB7-2/9 PB7-2/10
Parent (canton) lot 11, rang 6 PB7-120/2	Perron, Emma acte de ratification PB7-2/17 contrat de mariage
Parent, Edmond achat terrain PB7-41/14 vente terrain PB7-41/21	

[redacted] PB7-2/8	PB7-11/32
Perron, Médéric	vue aérienne
[redacted] acte de vente	PB7-44/4
[redacted] PB7-1/15	Poste de traite de Métabetchouan
[redacted] déclaration décès	PB7-69/8
[redacted] PB7-1/30	Potvin, Ernest
[redacted] obligation	PB7-127
[redacted] PB7-1/28	Potvin, Joseph
[redacted] testament	quittance
[redacted] PB7-1/29	PB7-90/1
Pikauba (rivière)	Potvin, P.A.
PB7-11/9a	PB7-14/3
Pickuakami Innutsh (journal)	Potvin, Pierre-A.
PB7-69/24	[redacted] acte de vente
PB7-69/24a	[redacted] PB7-1/24
PB7-69/24b	[redacted] protêt
PB7-69/24c	[redacted] PB7-1/25
Pilote, Edmond	Potvin, René
parc sacré-coeur	PB7-11/35
PB7-51/2	Première Guerre Mondiale
Pilote, Téléphore	bataille de Vimy
acte d'échange	PB7-12/13
PB7-41/17	Premier ministre
Plante, Jacques	saint-laurent,louis
PB7-11/16	PB7-11/37
Plante, Joseph	Prémouveau, Joseph
Obligation	[redacted] acte de vente
PB7-91/3	[redacted] PB7-1/1
Plourde, Mariette	[redacted] PB7-1/7
PB7-89/12	Presbytère Notre-Dame
Pointe-Bleue (réserve amérindienne)	PB7-14/3
PB7-11/11	Price, William
agents fédéraux	maison
PB7-17/1	PB7-69/14
centenaire	Prison de Roberval
PB7-17/1	registre
PB7-17/2	PB7-18/4
histoire	registre des rations
PB7-17/1	PB7-18/3
PB7-17/2	Produits Avicoles
Port de Chicoutimi	PB7-11/4
PB7-69/4	Profil Touristique (journal)
Porte de l'enfer	PB7-69/5
camp	Progrès-Dimanche
PB7-11/9a	PB7-69/26
Port de Roberval	
carte postale	

Pulperie de Chicoutimi
PB7-69/4

- Q -

Quarente-cinq kilomètres en chaloupe à rames, Les
album souvenir
PB7-110

Québec (province)
agriculteur
PB7-69/9
carte
PB7-10/3
PB7-10/19
carte électorale
PB7-10-3

Quebec Pulp & Paper Mills Ltd
avis
PB7-80

- R -

Racine, Eudore
mémoire
PB7-66

Racine, rue
PB7-11/36
quartier de affaire
PB7-11/40

Radio-Canada
rétrospective
PB7-28/1

Radio CHRL
PB7-11/16
PB7-14/3
bénédiction
PB7-3/6
5° anniversaire
PB7-3/6
50° anniversaire
PB7-3/6
PB7-3/7
coupures de presse
PB7-3/6
directeurs
PB7-3/2
discothèque
PB7-3/3
discours
PB7-3/5
10 000 watts
PB7-3/5
procès-verbaux
PB7-3/1

35° anniversaire
PB7-3/4
PB7-3/6

Régie des Marchés agricoles du Québec
permis d'exploitation
PB7-35/7.1

Régie Régionale de la Santé du Saguenay-Lac-Saint-
Jean
budget
PB7-12/9
soirée d'information
PB7-12/9

Régiment du Saguenay
PB7-71

Relais des Butes, Club
historique
PB7-128

Restaurant L'Abordage
menu
PB7-68

Restaurant Le Pierre Steak House
menu
PB7-68

Richelieu C.S.L., Le
PB7-11/36

Rivière Éternité
PB7-11/36

Rivière Saguenay
PB7-11/40

Roberval a Vue (journal)
PB7-69/1
PB7-69/1a

Roberval, Le (bateau)
PB7-11/49

Roberval (canton)
lot 8-a rang b
PB7-2/1
PB7-2/2
PB7-2/5
PB7-2/7
PB7-2/16
PB7-2/18
lot 9 rang b
PB7-2/9
PB7-2/10
PB7-2/12
PB7-2/13

	PB7-2/14		PB7-2/23
plan		lot 4	
	PB7-10/17		PB7-2/21
	PB7-10/28		PB7-2/22
terrain			PB7-2/23
	PB7-1/13		PB7-2/24
	PB7-2/1	lot 5	
	PB7-2/2		PB7-2/21
	PB7-2/5	lot 6	
	PB7-2/9		PB7-2/21
	PB7-2/10	plan	
	PB7-2/12		PB7-10/15
	PB7-2/13		PB7-10/16
	PB7-2/14		PB7-10/20
	PB7-2/16		PB7-2/19
	PB7-2/18		PB7-2/20
Roberval (comté)			PB7-2/21
carte électorale			PB7-2/23
	PB7-10/18		
Roberval la vie au bord du lac		Roberval (ville)	
	PB7-72/6		PB7-11/11
Roberval (municipalité)			PB7-11/18
	PB7-12/14		PB7-12/7
carte			PB7-12/12
	PB7-10/4		PB7-14/2
moulin à farine			PB7-72/4
	PB7-48		avis public
moulin à laine			PB7-64
	PB7-48		bureau de poste
moulin à scie			PB7-11/9a
	PB7-48		carte
plan			PB7-10/6
	PB7-10/13		centenaire
terrain			PB714/3
	PB7-1/9		PB7-103
	PB7-1/10		centre-ville
	PB7-1/11		PB7-10/25
	PB7-1/12		PB7-11/9a
	PB7-1/15		125 ^e anniversaire
	PB7-1/16		PB7-72/3
	PB7-1/19		PB7-69/4
	PB7-1/24		chef de police
	PB7-1/31		PB7-11/54
	PB7-1/32		chef des pompiers
Roberval (paroisse)			PB7-11/54
carte			commerces
	PB7-10/5		PB7-14/3
Roberval (village)			conseil de ville
lot 2			PB7-11/54
	PB7-2/19		coupures de presse
	PB7-2/20		PB7-72/1
	PB7-2/23		dentistes
lot 3			PB7-11/54
	PB7-2/19		dépliants touristiques
	PB7-2/20		PB7-72/2
			fondation
			PB7-9/4
			histoire
			PB7-12/11a
			PB7-72/3

histoire touristique	Roy, Clarisse
PB7-21/1	acte de vente
PB7-44/2	PB7-1/9
hockey	hypothèque
PB7-12/7	PB7-1/13
inondation	Roy, Jean
PB7-69/4	résidence
juge municipal	PB7-11/9a
PB7-11/54	
licence de commerce	Roy, Léon
PB7-35	maison
maires	PB7-11/32
PB7-69/4	
marchands	Rwanda
PB7-64	PB7-12/8
médecins	
PB7-11/54	- S -
palais de justice	
PB7-11/9a	Sabres de Roberval
parade	PB7-115/1
PB7-12/7	
patrimoine	Saguenay (région)
PB7-72/7	centenaire
plan	PB7-69/19
PB7-7/5	nauffrage
plan d'assurance	PB7-69/7
PB7-10/35	navigation
plan d'urbanisme	PB7-69/7
PB7-10/25	religion
plan réseau égout	PB7-69/19
PB7-10/24	
prêtres	
PB7-52	Saguenay (rivière)
promotion touristique	PB7-11/36
PB7-21/2	
quartier beauchesne	Saguenayensia (revue)
PB7-4/5	PB7-69/7
rapport financier	PB7-14/4
PB7-7/1	
tourisme	Saguenay Inn.
PB7-69/5	PB7-11/36
Roberval (ville) (suite)	Saguenay-Lac-Saint-Jean (région)
vue aérienne	anniversaire (150 ^{ième})
PB7-11/18	PB710-43
PB7-44/4	atlas
PB7-14/3	PB7-10/44
	bureau de poste
Rousseau, Eugène	PB7-99
vente de terrain	chronologie
PB7-91/1	PB7-69/7
	chronologie historique
Rousseau, Thomas-Xavier	PB7-86
acte de vente	colonisation
PB7-1/16	PB7-12/2
	histoire
Roy, Auguste	PB7-12/10
PB7-41/10	tourisme
	PB7-69/5

Saguenay Power égout PB7-7/1	PB7-69/8 départ des glaces PB7-77 inondation PB7-12/3 PB7-89/6
Saint-André (municipalité) histoire PB7-95	navigation PB7-16 PB7-44/1 PB7-69/8
Sainte-Anne village et pont PB7-11/40	pêche PB7-12/4
Sainte-Anne-de-la-Pérade (municipalité) PB7-1/2	Saint-Jean-de-Brébeuf (paroisse) campagne de souscription PB7-78 chorale mixte PB7-11/41 inauguration église PB7-78 /2
Saint-Augustin (municipalité) PB7-11/11	Saint-Joseph (boulevard) PB7-11/9a
Saint-Bruno (municipalité) PB7-11/11	Saint-Jérôme (municipalité) <i>VOIR Métabetchouan</i>
Saint-Cœur-de-Marie (municipalité) PB7-11/11	Saint-Laurent, Louis premier ministre PB7-11/37
Sainte-Angèle (rue) trottoir PB7-127	Saint-Léon (municipalité) PB7-11/11
Saint-Edmond-les-Plaines (municipalité) PB7-11/11	Saint-Ludger-de-Milot (municipalité) PB7-11/11 tourisme PB7-69/5
Saint-Eugène (municipalité) PB7-11/11	Saint-Maurice (rivière) journal d'exploration PB7-31
Saint-Félicien (ville) PB7-11/11 grande rue PB7-11/9a parc sacré-cœur PB7-51/2 rivière ashuapmouchouan PB7-11/9a	Saint-Méthode (municipalité) PB7-11/11 PB7-122/1 Saint-Méthode (municipalité) (suite) inondation PB7-25/5
Saint-Gédéon (municipalité) PB7-11/11	Saint-Nazaire (municipalité) PB7-11/11
Saint-Henri-de-Taillon (municipalité) PB7-11/11	Saint-Prime (municipalité) PB7-11/10 PB7-11/11 église PB7-11/9a terrain PB7-6/10
Saint-Hilaire, Élie PB7-12/11d	
Saint-Jean (lac) carte maritime PB7-10/29 carte postale PB7-11/9 découverte	

Saint-Prosper (municipalité)

PB7-1/1

PB7-1/7

Saint-Stanislas (municipalité)

PB7-1/5

PB7-11/11

Saint-Thomas-Didyme (municipalité)

PB7-11/11

Sainte-Anne-de-la-Pérade (municipalité)
terrain

PB7-1/2

Sainte-Hedwidge (municipalité)

histoire

PB7-19

Sainte-Jeanne-d'Arc (municipalité)

PB7-11/11

Sainte-Monique (municipalité)

PB7-11/11

Savard, Roger

acte de transport

PB7-91/7

Savard, Roger Mme

quittance

PB7-91/2

Savard Tremblay, Gilberte

texte

PB7-49

Scott, B.A.

PB7-71

achat de terrain

PB7-90/17

PB7-90/21

Séminaire de Chicoutimi

PB7-69/7

PB7-11/36

Service de Placement Provincial

PB7-1/27

Services des loisirs de Roberval

programme

PB7-46

Shchyn, Joséphine

acte de vente

PB7-2/14

PB7-2/15

PB7-2/21

Shipshaw

PB7-11/36

écluse

PB7-11/36

Simard, Alfred

prêt

PB7-41/22

Simard, Blandine

PB7-89/13

Simard, Claude abbé

PB7-11/3

PB7-12/8

PB7-27

biographie

PB7-27

PB7-81

Simard, Eugénie

achat de terrain

PB7-91/1

Simard, Jeannette

PB7-89/3

Simard, Maleric (ou Alaric)

quittance

PB7-91/2

Simard, Ménéalque

acte de règlement

PB7-1/35

Simard, Philippe

vente terrain

PB7-41/5

Simard, Rita

PB7-89/3

Simard, Stanislas

acte de transport

PB7-96

vente de terrain

PB7-96

Société Coopérative Agricole des Produits Laitiers de
Roberval

procès-verbaux

PB7-58

Société de développement du Domaine-du-Roy

règlements généraux

PB7-98/1

rapports annuels

PB7-98/2

Société des festivals populaires de la région du
Saguenay-Lac-Saint-Jean - Chibougamau
procès-verbal
PB7-88
règlements généraux
PB7-88

Société des Vingt-et-Un
PB7-69/7

Société d'histoire
cahier historique
PB7-22/6

Société historique du Saguenay
armoiries
PB7-69/7
50^e anniversaire
PB7-69/7
historique
PB7-69/7

Société Saint-Jean-Baptiste de Roberval
procès-verbaux
PB7-60

S.S Tadoussac
PB7-11/40

- T -

Tadoussac
traite des fourrures
PB7-69/8

Taillon, Cyrille
PB7-6/7
PB7-6/8
acte de cession
PB7-6/9
vente terrain
PB7-6/10

Taillon, Louis
PB7-6/6
acte de cession
PB7-6/7
PB7-6/8
PB7-6/9
contrat mariage
PB7-6/5

Taillon, Noël
PB7-6/2
acte de donation
PB7-6/6

Taillon, Octave
PB7-6/6
testament
PB7-6/1

Taillon, Réal
PB7-6/9
achat terrain
PB7-6/10

Tanguay, Adélar
PB7-96
achat de terrain
PB7-96
maison
PB7-96

Tanguay, Henri
vente de terrain
PB7-96

Télévision Communautaire de Roberval
lettres patentes
PB7-76
procès-verbaux
PB7-76/2

The Arvidian (journal)
PB7-69/17

Théâtre Diana
programme
PB7-35
PB7-127

Théâtre Impérial Dolbeau
carte postale
PB7-11/32

Théâtre Roberval
programme
PB7-35

Théâtre Saint-Félicien
programmation
PB7-51/4

The Montreal Loan and Investment Co.
prêt
PB7-1/21

Thibeault, J.-A.
compte
PB7-1/26

Tour Cycliste de Chambord
PB7-11/7

Trans-Canada Railway

PB7-9/1	discours
Trappe de Mistassini	PB7-62
<i>VOIR AUSSI Monastère des Trappistes</i>	
PB7-11/11	
Traversée Internationale du lac Saint-Jean	Tremblay, Louis
PB7-4/6	donation terrain
PB7-11/25	PB7-41/11
album souvenir	Tremblay, Mario
PB7-36	PB7-69/4
chanson thème	Tremblay, Maurice
PB7-28/5	bail
25 ^e anniversaire	PB7-1/36
PB7-36/2	
PB7-69/4	
Tremblay, Achile	Tremblay, Octave
certificat décès	vente terrain
PB7-54/1	PB7-41/23
correspondance	Tremblay, Pierre-Alexis
PB7-54/1	PB7-12/11d
diplôme	Tremblay, Victor mgr
PB7-54/1	PB7-69/7
textes	Tremblay dit Ménard, Raymond-Edmond
PB7-54/2	vente terrain
Tremblay, Alexandre	PB7-2/16
acte de vente	PB7-2/17
PB7-2/22	
PB7-2/24	
Tremblay, Alonzo	Troupe de Théâtre Mis-Mac
bail	historique
PB7-1/36	PB7-43
Tremblay, Arthur	Trudel, Édouard-Raymond
PB7-69/4	achat terrain
Tremblay dit Ménard, Edmond	PB7-120/2
acte de renonciation	Trudel, Philomène
PB7-30/4	acte de donation
acte de vente	PB7-6/2
PB7-2/16	déclaration décès
PB7-2/17	PB7-6/4
contrat mariage	testament
PB7-2/8	PB7-6/3
Tremblay, Isaïe	- U -
vente de terrain	Union (journal)
PB7-91/1	PB7-69/25
Tremblay, Isidore	Union Musicale de Roberval
procuracion	PB7-23/2
PB7-91/4	Ursulines de Québec
Tremblay, Jules-Hector	acte de cession
correspondance	PB7-41/3
PB7-54/3	acte de rectification
Tremblay, Laurent	

PB7-41/3

Ursulines de Roberval
*VOIR AUSSI Monastère des Ursulines de Roberval &
Couvent des Ursulines de Roberval*

acte de cession
PB7-41/3
acte de rectification
PB7-41/3
cahier historique
PB7-22/6
centenaire
PB7-22/9
chapelle
PB7-22/2
élèves
PB7-22/2
historique
PB7-22/5
incendie
PB7-22/2
PB7-22/4
PB7-22/8
journal (amica)
PB7-22/7
jubilé d'or
PB7-22/1
monastère
PB7-22/2
PB7-22/8
orgue
PB7-22/3

- V -

Valais, Gilles
PB7-14/2

Val-Jalbert
PB7-11/11
PB7-69/8
centenaire
PB7-69/21

Val-Jalbert (suite)
chûte
PB7-11/10
PB7-14/3
histoire
PB7-17/4
historique
PB7-80/1
PB7-80/2
prêtres
PB7-52
tourisme

PB7-69/5

Vallerand, Léo
PB7-89/4

Vieille Fromagerie Perron de Saint-Prime
PB7-69/5

Vien, Rossel
PB7-14/2
PB7-14/5

Vieux Québec
PB7-11/12

Villeneuve, Arthur
décès
PB7-69/4

Villeneuve, Hubert
acte de vente
PB7-2/1
bail
PB7-1/36
promesse de vente
PB7-1/36

Villeneuve, Joseph
acte de vente
PB7-1/12

Voyer, Jean-Baptiste
acte de renonciation
PB7-30/3

- W -

Walberg (boulevard)
PB7-44/4

William Price (bateau)
PB7-11/17

Windsor, Le
hockey
PB7-11/42

- Z -

Zoo de Saint-Félicien
VOIR Jardin Zoologique de Saint-Félicien